

NECESIDADES Y EXPECTATIVAS DE
LA POBLACIÓN JOVEN
EN LA PROVINCIA DE HUELVA

Vol III

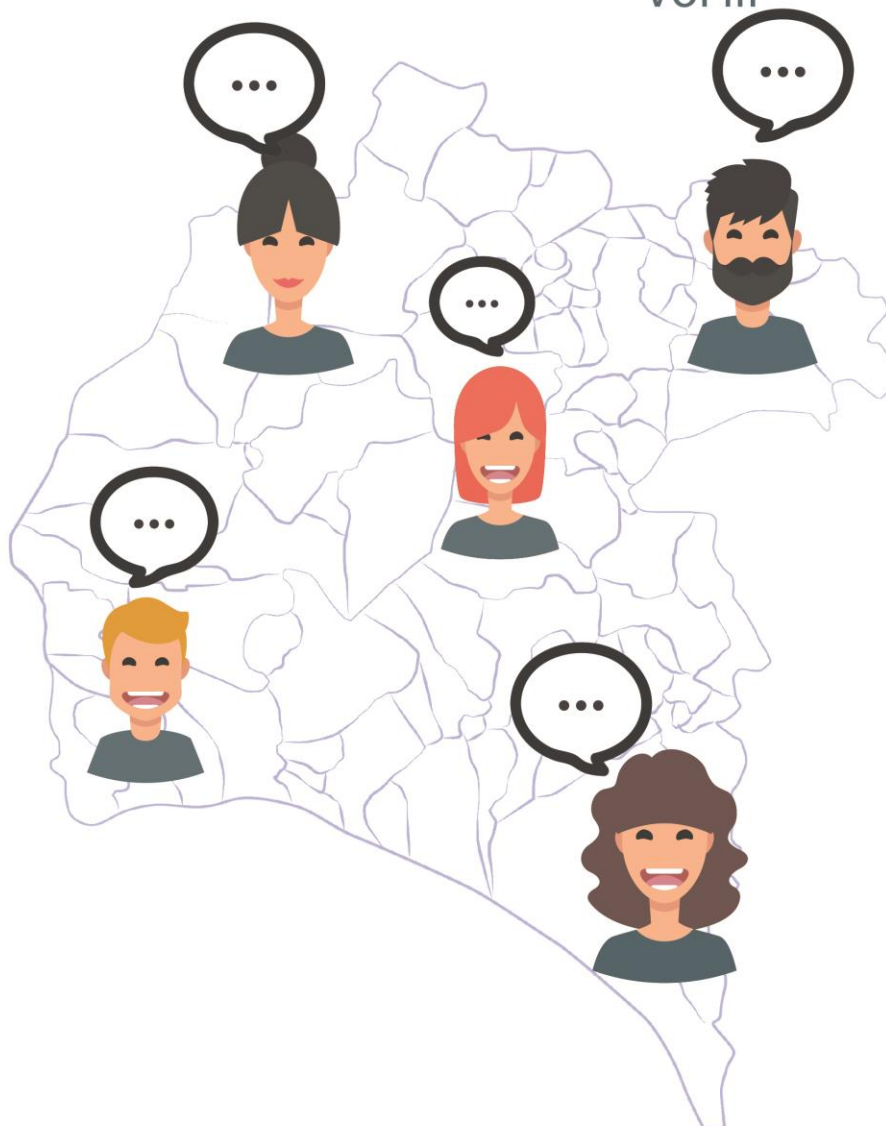

AUTORA

Beatriz Domínguez Minchón

Diplomada en Relaciones Laborales.

Máster Oficial en Políticas Territoriales de Empleo.

DIRECCIÓN Y EDICIÓN

- Diputación provincial de Huelva. Vicepresidencia de Coordinación y Políticas Transversales.
- Dirección Provincial del Instituto Andaluz de la Juventud.
- Diputación Provincial de Huelva. Servicio de Coordinación del Consejo Económico y Social de Huelva.

Octubre 2017 (Huelva)



Instituto Andaluz de la Juventud
CONSEJERÍA PARA LA IGUALDAD Y BIENESTAR SOCIAL



ÍNDICE

1. DATOS GENERALES

Anexo 1. Municipios por zonas comarcales (incluidas las tres entidades locales autónomas (E.L.A.))	9
Anexo 2. Jóvenes seleccionados/as para la muestra por municipios y comarcas	11
Anexo 3. Jóvenes por edades, género y comarcas	13

2. JÓVENES COMO FUENTE DE INFORMACIÓN. DATOS A NIVEL PROVINCIAL

2.1. Educación y Formación Complementaria

Anexo 4: Nivel de estudios actual por edades, género y comarcas	15
Anexo 5: Ámbito profesional relacionado con los estudios por edades, género y comarcas	16
Anexo 6: Formación complementaria adquirida por edades, género y comarca	17
Anexo 7: Conocimiento sobre cursos de formación complementaria impartidos en sus municipios	18
Anexo 8: Adecuación de la formación con actuales demandas del mercado laboral por edades, género y comarcas	19
Anexo 9: Posibilidades formativas por edades, género y comarcas	20
Anexo 10: Necesidades formativas más demandadas por edades y género	21

2.2. Empleo y Orientación Laboral para la Inserción

Anexo 11: Situación laboral actual por edades, género y comarcas	22
Anexo 12: Relación estudios adquiridos y trabajo desempeñado por intervalos de edad, género y comarcas	23
Anexo 13: Incentivación de la contratación laboral joven por edades, género y comarcas	24
Anexo 14: Sectores laborales potenciales para generación de empleo joven por edades, género y comarcas	25
Anexo 15: Expectativas futuras en relación al trabajo por edades, género y comarcas	26
Anexo 16: Posibilidades de futuro laboral por edades, género y comarcas	27
Anexo 17: Movilidad laboral por edades, género y comarcas	28
Anexo 18: Iniciativa Empresarial Joven por edades, género y comarcas	29
Anexo 19: Actividades empresariales futuras planteadas por jóvenes por comarcas	30
Anexo 20: Actividades empresariales desarrolladas actualmente por jóvenes por comarcas	31
Anexo 21: Acciones potenciales para impulsar el autoempleo en jóvenes por edades, género y comarcas	32
Anexo 22: Conocimiento sobre planes, ayudas y bonificaciones dirigidas a jóvenes por edades, género y comarcas	33
Anexo 23 Tipos de planes, ayudas y otras acciones dirigidas a jóvenes por comarcas	34
Anexo 24: Nivel de información recibida sobre planes y ayudas dirigidas al colectivo por edades, género y comarcas	35
Anexo 25: Conocimiento sobre entidades y servicios de orientación y empleo por edades, género y comarcas	36
Anexo 26: Frecuencia de visitas a servicios de orientación y empleo por edades, género y comarcas	37
Anexo 27: Cursos y acciones necesarias para mejorar la inserción laboral de jóvenes por edades, género y comarcas	38
Anexo 28: Organismo o personas trasmisoras de información sobre ofertas de empleo por edades, género y comarcas	39

2.3. Sociedad

Anexo 29: Emancipación por edades, género y comarcas	40
Anexo 30: Cuestiones Sociales de Interés para el colectivo por edades, género y comarcas	41
Anexo 31: Participación asociativa por edades, género y comarcas	43
Anexo 32: Tipos de participación asociativa de jóvenes por comarcas	44
Anexo 33: Satisfacción sobre actividades culturales y de ocio por edades, género y comarcas	46
Anexo 34: Demandas en cuanto a actividades de ocio por edades, género y comarcas	47

3. ACTORES TERRITORIALES COMO FUENTES DE INFORMACIÓN

Anexo 35: Encuesta dirigida a actores territoriales por edades	48
Anexo 36: Encuesta dirigida a actores territoriales por género	49
Anexo 37: Encuesta dirigida a actores territoriales por cargo desempeñado	49
Anexo 38: Tabla resumen de actores territoriales por edad, género, comarcas y municipios	51
Anexo 39: Infraestructuras destinadas a juventud por comarcas. Datos absolutos y porcentuales	53
Anexo 40: Programas/acciones dirigidas a Juventud por comarcas. Datos absolutos y porcentuales	53
Anexo 41: Ayudas específicas dirigidas a juventud por comarcas. Datos absolutos y porcentuales	53
Anexo 42: Comisión, Mesas de Juventud y asociacionismo de jóvenes por comarcas. Datos absolutos y porcentuales	54
Anexo 43: Necesidades desde la opinión de los actores territoriales por comarcas. Datos absolutos y porcentuales	54
Anexo 44: Necesidades formativas a demanda en municipios y comarca del Andévalo	55
Anexo 45: Necesidades formativas a demanda en municipios y comarca del Área Metropolitana	57
Anexo 46: Necesidades formativas a demanda en municipios y comarca del Condado	61
Anexo 47: Necesidades formativas a demanda en municipios y comarca de la Cuenca Minera	65
Anexo 48: Necesidades formativas a demanda en municipios y comarca de la Costa Occidental	67
Anexo 49: Necesidades formativas a demanda en municipios y comarca de la Sierra	70
Anexo 50: Otras demandas por municipios y comarca del Andévalo	72
Anexo 51: Otras demandas por municipios y comarca del Área Metropolitana	72
Anexo 52: Otras demandas por municipios y comarca del Condado	74
Anexo 53: Otras demandas por municipios y comarca de la Cuenca Minera	76
Anexo 54: Otras demandas por municipios y comarca de la Costa Occidental	76
Anexo 55: Otras demandas por municipios y comarca de la Sierra	78
Anexo 56: Recursos disponibles por municipios	79

4. JÓVENES COMO FUENTE DE INFORMACIÓN. ANÁLISIS GRÁFICO POR COMARCAS

4.1. Educación y Formación Complementaria

Anexo 57: Nivel de estudios actual por comarcas	86
Anexo 58: Ámbito profesional relacionado con los estudios por comarcas	86
Anexo 59: Formación complementaria adquirida por comarca	87
Anexo 60: Conocimiento sobre cursos de formación complementaria impartidos en sus municipios por comarcas	87
Anexo 61: Adecuación de la formación con actuales demandas del mercado laboral por comarcas	87
Anexo 62: Posibilidades formativas por comarcas	88
Anexo 63: Necesidades formativas más demandadas por comarcas	88

4.2. Empleo y Orientación Laboral para la Inserción

Anexo 64: Situación laboral actual por comarcas	89
Anexo 65: Relación estudios adquiridos y trabajo desempeñado por comarcas	89
Anexo 66: Incentivación de la contratación laboral joven por comarcas	89
Anexo 67: Sectores laborales potenciales para generación de empleo joven por comarcas	90
Anexo 68: Expectativas futuras en relación al trabajo por comarcas	90
Anexo 69: Posibilidades de futuro laboral por comarcas	90
Anexo 70: Movilidad laboral por comarcas	91
Anexo 71: Iniciativa Empresarial Joven por comarcas	91
Anexo 72: Actividades empresariales futuras planteadas por comarcas	91
Anexo 73: Actividades empresariales desarrolladas actualmente por comarcas	92

Anexo 74: Acciones potenciales para impulsar el autoempleo en jóvenes por comarcas	93
Anexo 75: Conocimiento sobre planes, ayudas y bonificaciones dirigidas a jóvenes por comarcas	93
Anexo 76 Tipos de planes, ayudas y otras acciones dirigidas a jóvenes por comarcas	94
Anexo 77: Nivel de información recibida sobre planes y ayudas dirigidas al colectivo por comarcas	94
Anexo 78: Conocimiento sobre entidades y servicios de orientación y empleo por comarcas	95
Anexo 79: Frecuencia de visitas a servicios de orientación y empleo por comarcas	95
Anexo 80: Cursos y acciones necesarias para mejorar la inserción laboral de jóvenes por comarcas	95
Anexo 81: Organismo o personas trasmisoras de información sobre ofertas de empleo por comarcas	96

4.3. Sociedad

Anexo 82: Emancipación por comarcas	96
Anexo 83: Cuestiones Sociales de Interés para el colectivo por comarcas	96
Anexo 84: Participación asociativa por comarcas	97
Anexo 85: Tipos de participación asociativa de jóvenes por comarcas	97
Anexo 86: Satisfacción sobre actividades culturales y de ocio por comarcas	99
Anexo 87: Demandas en cuanto a actividades de ocio por comarcas	99

Colaboraciones

101

1. DATOS GENERALES

ANEXO1: Municipios por zonas comarcales¹ (incluidas las tres entidades locales autónomas, E.L.A.)

Área Metropolitana 7 Municipios	Condado 16 Municipios	Costa Occidental 7 Municipios	Sierra 29 Municipios	Andévalo 17 Municipios	Cuenca Minera 7 Municipios
Huelva Moguer Aljaraque Punta Umbría Palos de la Frontera Gibraleón San Juan del Puerto	Almonte Bollullos La Palma del Condado Rociana del condado Trigueros Bonares Niebla Beas Hinojos Paterna del Campo Lucena del Puerto Villalba del Alcor Escacena del Campo Manzanilla Villarrasa Chucena	Lepe Isla Cristina Cartaya Ayamonte Villablanca San Silvestre La Redondela	Aracena Cortegana Aroche Jabugo Santa Olalla del Cala Almonaster la Real Cumbres Mayores Rosal de la Frontera Galaroza Higuera de la Sierra Cala Encinasola Arroyomolinos de León Zufre Alájar Corteconcepción Fuenteheridos Santa Ana la Real Cumbres de San Bartolomé Cañaverale de León Puerto Moral Los Marines Cortelazor Castaño del Robledo Linares de la Sierra Nava, La Hinojales Valdelarco Cumbres de Enmedio	Valverde del Camino Calañas Alosno San Bartolomé de la Torre Puebla de Guzmán Paymogo Almendro, El Santa Bárbara de Casa Villanueva de los Castillejos Cerro de Andévalo, El Cabezas Rubias San Silvestre de Guzmán Villanueva de las Cruces Granado, El Sanlúcar de Guadiana Tharsis La Zarza-Perrunal	Nerva Minas de Riotinto Zalamea la Real El Campillo Campofrío Berrocal La Granada de Riotinto

¹ La delimitación comarcal está realizada en función al catálogo elaborado por la Consejería de Turismo y Deporte de la Junta de Andalucía (27 de Marzo de 2003)

ANEXO 2: Jóvenes seleccionados/as para la muestra por municipios y comarcas

	Andévalo	Área Metropolitana	Condado	Cuenca Minera	Costa	Sierra	Total
Alájar						10	10
Aljaraque		45					45
Almendro (El)	8						8
Almonaster la Real						10	10
Almonte			96				96
Alosno	16						16
Aracena						30	30
Aroche						7	7
Arroyomolinos de León						9	9
Ayamonte					27		27
Beas			33				33
Berrocal				10			10
Bollullos Par del Condado			60				60
Bonares			20				20
Cabezas Rubias	2						2
Cala						8	8
Calañas	21						21
El Campillo				12			12
Campofrío				5			5
Cañaverale de León						6	6
Cartaya					52		52
Castaño del Robledo						5	5
Chucena			10				10
Corteconcepción						9	9
Cortegana						18	18
Cortelazor						5	5
Cumbres de Enmedio						3	3
Cumbres de San Bartolomé						9	9
Cumbres Mayores						10	10
El Cerro del Andévalo	2						2
Encinasola						10	10
Escacena del Campo			10				10
Fuenteheridos						4	4
Galaroza						10	10
Gibraleón		67					67
El Granado	4						4
Higuera de la Sierra						12	12
Hinojales						6	6
Hinojos			27				27
Huelva		287					287
Isla Cristina					72		72
Jabugo						15	15
Lepe					89		89
Linares de la Sierra						2	2
Lucena del Puerto			8				8
Manzanilla			15				15
Los Marines						5	5
Minas de Riotinto				29			29
Moguer		46					46
Nerva				44			44
Niebla			19				19
La Palma del Condado			35				35
Palos de la Frontera		38					38
Paterna del Campo			15				15

Paymogo	2						2
La Puebla de Guzmán	30						30
Puerto Moral						2	2
Punta Umbría		29					29
La Redondela					1		1
Rociana del Condado			27				27
Rosal de la Frontera						7	7
San Bartolomé de la Torre	17						17
San Juan del Puerto		17					17
San Silvestre de Guzmán					24		24
Sanlúcar de Guadiana	5						5
Santa Ana la Real						5	5
Santa Bárbara de Casas	8						8
Santa Olalla de Cala						15	15
Tharsis	10						10
Trigueros			26				26
Valdelarco						6	6
Valverde del Camino	16						16
Villablanca					14		14
Villanueva de las Cruces	3						3
Villanueva de los Castillejos	45						45
Villalba del Alcor			12				12
Villarrasa			17				17
Zalamea la Real				33			33
Zufre						2	2
Total	189	529	430	133	279	240	1800²

² No se han recopilado cuestionarios en los municipios no contemplados en la tabla.

ANEXO 3: Jóvenes por edades, género y comarcas

			Andévalo	Área Metropolitana	Condado	Cuenca Minera	Costa	Sierra	Total
18	Hombre	Recuento	5	43	66	9	20	6	149
		% del total	1,5%	12,9%	19,8%	2,7%	6,0%	1,8%	44,7%
	Mujer	Recuento	9	67	60	7	32	9	184
		% del total	2,7%	20,1%	18,0%	2,1%	9,6%	2,7%	55,3%
Total	Recuento	14	110	126	16	52	15	333	
	% del total	4,2%	33,0%	37,8%	4,8%	15,6%	4,5%	100,0%	
19	Hombre	Recuento	2	26	22	3	10	4	67
		% del total	1,3%	17,0%	14,4%	2,0%	6,5%	2,6%	43,8%
	Mujer	Recuento	6	29	20	9	13	9	86
		% del total	3,9%	19,0%	13,1%	5,9%	8,5%	5,9%	56,2%
Total	Recuento	8	55	42	12	23	13	153	
	% del total	5,2%	35,9%	27,5%	7,8%	15,0%	8,5%	100,0%	
20	Hombre	Recuento	2	22	18	2	11	6	61
		% del total	1,5%	16,5%	13,5%	1,5%	8,3%	4,5%	45,9%
	Mujer	Recuento	6	25	19	2	13	7	72
		% del total	4,5%	18,8%	14,3%	1,5%	9,8%	5,3%	54,1%
Total	Recuento	8	47	37	4	24	13	133	
	% del total	6,0%	35,3%	27,8%	3,0%	18,0%	9,8%	100,0%	
21	Valores perdidos ³	Recuento	0	0	1	0	0	0	1
		% del total	0,0%	0,0%	0,7%	0,0%	0,0%	0,0%	0,7%
	Hombre	Recuento	6	17	13	3	11	7	57
		% del total	4,5%	12,7%	9,7%	2,2%	8,2%	5,2%	42,5%
	Mujer	Recuento	10	20	13	6	18	9	76
		% del total	7,5%	14,9%	9,7%	4,5%	13,4%	6,7%	56,7%
Total	Recuento	16	37	27	9	29	16	134	
	% del total	11,9%	27,6%	20,1%	6,7%	21,6%	11,9%	100,0%	
22	Hombre	Recuento	4	13	15	10	8	9	59
		% del total	3,2%	10,5%	12,1%	8,1%	6,5%	7,3%	47,6%
	Mujer	Recuento	5	23	14	5	8	10	65
		% del total	4,0%	18,5%	11,3%	4,0%	6,5%	8,1%	52,4%
Total	Recuento	9	36	29	15	16	19	124	
	% del total	7,3%	29,0%	23,4%	12,1%	12,9%	15,3%	100,0%	
23	Hombre	Recuento	6	15	10	4	10	6	51
		% del total	5,0%	12,4%	8,3%	3,3%	8,3%	5,0%	42,1%
	Mujer	Recuento	8	21	7	7	13	14	70
		% del total	6,6%	17,4%	5,8%	5,8%	10,7%	11,6%	57,9%
Total	Recuento	14	36	17	11	23	20	121	
	% del total	11,6%	29,8%	14,0%	9,1%	19,0%	16,5%	100,0%	
24	Hombre	Recuento	9	12	14	6	6	16	63
		% del total	6,9%	9,2%	10,7%	4,6%	4,6%	12,2%	48,1%
	Mujer	Recuento	9	19	15	6	6	13	68
		% del total	6,9%	14,5%	11,5%	4,6%	4,6%	9,9%	51,9%
Total	Recuento	18	31	29	12	12	29	131	
	% del total	13,7%	23,7%	22,1%	9,2%	9,2%	22,1%	100,0%	
25	Hombre	Recuento	6	12	7	3	6	2	36
		% del total	5,5%	11,0%	6,4%	2,8%	5,5%	1,8%	33,0%
	Mujer	Recuento	8	21	11	7	13	13	73
		% del total	7,3%	19,3%	10,1%	6,4%	11,9%	11,9%	67,0%
Total	Recuento	14	33	18	10	19	15	109	
	% del total	12,8%	30,3%	16,5%	9,2%	17,4%	13,8%	100,0%	
26	Hombre	Recuento	6	11	6	3	3	7	36
		% del total	5,9%	10,8%	5,9%	2,9%	2,9%	6,9%	35,3%
	Mujer	Recuento	11	13	13	5	11	13	66
		% del total	10,8%	12,7%	12,7%	4,9%	10,8%	12,7%	64,7%
Total	Recuento	17	24	19	8	14	20	102	
	% del total	16,7%	23,5%	18,6%	7,8%	13,7%	19,6%	100,0%	

³ Valores perdidos por el programa estadístico SPSS (utilizado para el tratamiento de datos): valores residuales o razones por las cuales no se obtiene una respuesta coherente de algún entrevistado/a.

27	Valores perdidos⁴	Recuento	0	0	0	0	1	0	1
		% del total	0,0%	0,0%	0,0%	0,0%	,9%	0,0%	0,9%
	Hombre	Recuento	4	9	12	3	8	9	45
		% del total	3,6%	8,0%	10,7%	2,7%	7,1%	8,0%	40,2%
	Mujer	Recuento	15	11	15	5	8	12	66
		% del total	13,4%	9,8%	13,4%	4,5%	7,1%	10,7%	58,9%
Total	Recuento	19	20	27	8	17	21	112	
	% del total	17,0%	17,9%	24,1%	7,1%	15,2%	18,8%	100,0%	
28	Hombre	Recuento	6	11	11	5	6	8	47
		% del total	5,9%	10,9%	10,9%	5,0%	5,9%	7,9%	46,5%
	Mujer	Recuento	9	15	8	4	7	11	54
		% del total	8,9%	14,9%	7,9%	4,0%	6,9%	10,9%	53,5%
	Total	Recuento	15	26	19	9	13	19	101
		% del total	14,9%	25,7%	18,8%	8,9%	12,9%	18,8%	100,0%
29	Hombre	Recuento	6	13	4	3	7	10	43
		% del total	6,3%	13,5%	4,2%	3,1%	7,3%	10,4%	44,8%
	Mujer	Recuento	13	8	13	3	9	7	53
		% del total	13,5%	8,3%	13,5%	3,1%	9,4%	7,3%	55,2%
	Total	Recuento	19	21	17	6	16	17	96
		% del total	19,8%	21,9%	17,7%	6,3%	16,7%	17,7%	100,0%
30	Hombre	Recuento	5	20	10	5	6	8	54
		% del total	4,2%	16,8%	8,4%	4,2%	5,0%	6,7%	45,4%
	Mujer	Recuento	9	18	9	6	10	13	65
		% del total	7,6%	15,1%	7,6%	5,0%	8,4%	10,9%	54,6%
	Total	Recuento	14	38	19	11	16	21	119
		% del total	11,8%	31,9%	16,0%	9,2%	13,4%	17,6%	100,0%
Total	Valores perdidos⁵	Recuento	0	0	1	0	1	0	2
		% del total	0,0%	0,0%	0,1%	0,0%	0,1%	0,0%	0,1%
	Hombre	Recuento	67	224	208	59	112	98	768
		% del total	3,8%	12,7%	11,8%	3,3%	6,3%	5,5%	43,4%
	Mujer	Recuento	118	290	217	72	161	140	998
		% del total	6,7%	16,4%	12,3%	4,1%	9,1%	7,9%	56,4%
	Ns/Nc	Recuento	4	15	4	2	5	2	32
		% del total	0,2%	0,8%	0,2%	0,1%	0,3%	0,1%	1,7%
	Total	Recuento	189	529	430	133	279	240	1800
		% del total	10,5%	29,4%	23,9%	7,4%	15,5%	13,3%	100,0%

^{4/5} Valores perdidos por el programa estadístico SPSS (utilizado para el tratamiento de datos): valores residuales o razones por las cuales no se obtiene una respuesta coherente de algún entrevistado/a.

2. JÓVENES COMO FUENTE DE INFORMACIÓN. DATOS A NIVEL PROVINCIAL

2.1. EDUCACIÓN Y FORMACIÓN COMPLEMENTARIA

ANEXO 4: Nivel de estudios actual por edades, género y comarcas

		Educación Secundaria Obligatoria	Bachiller	Formación Profesional de Grado Medio	Formación profesional de Grado Superior	Estudios Universitarios	Estudios de Máster	Estudios de Doctorado	No tengo estudios	Otros	Ns/Nc	Total
18	Recuento	95	155	50	2	10	0	0	16	4	1	333
	% del total	5,4%	8,8%	2,8%	0,1%	0,6%	0,0%	0,0%	0,9%	0,2%	0,1%	18,8%
19	Recuento	43	47	25	14	17	0	0	4	2	1	153
	% del total	2,4%	2,7%	1,4%	0,8%	1,0%	0,0%	0,0%	0,3%	0,1%	0,1%	8,7%
20	Recuento	16	31	30	17	31	0	0	7	0	1	133
	% del total	0,9%	1,8%	1,7%	1,0%	1,8%	0,0%	0,0%	0,4%	0,0%	0,1%	7,5%
21	Recuento	14	19	23	21	52	0	0	5	0	0	134
	% del total	0,8%	1,1%	1,3%	1,2%	2,9%	0,0%	0,0%	0,3%	0,0%	0,0%	7,6%
22	Recuento	7	11	24	14	51	4	0	9	2	2	124
	% del total	0,4%	0,6%	1,4%	0,8%	2,9%	0,2%	0,0%	0,5%	0,1%	0,1%	7,0%
23	Recuento	9	10	25	18	50	6	0	3	0	0	121
	% del total	0,5%	0,6%	1,4%	1,0%	2,8%	0,3%	0,0%	0,2%	0,0%	0,0%	6,8%
24	Recuento	14	14	20	17	45	13	0	8	0	0	131
	% del total	0,8%	0,8%	1,1%	1,0%	2,5%	0,7%	0,0%	0,5%	0,0%	0,0%	7,4%
25	Recuento	12	7	11	14	45	10	1	8	1	0	109
	% del total	0,7%	0,4%	0,6%	0,8%	2,5%	0,6%	0,1%	0,5%	0,1%	0,0%	6,2%
26	Recuento	15	2	11	16	33	15	1	7	1	1	102
	% del total	0,8%	0,1%	0,6%	0,9%	1,9%	0,8%	0,1%	0,4%	0,1%	0,1%	5,8%
27	Recuento	12	4	15	23	38	10	1	8	1	0	112
	% del total	0,7%	0,2%	0,8%	1,3%	2,1%	0,6%	0,1%	0,5%	0,1%	0,0%	6,3%
28	Recuento	12	4	14	11	38	16	0	5	1	0	101
	% del total	0,7%	0,2%	0,8%	0,6%	2,1%	0,9%	0,0%	0,3%	0,1%	0,0%	5,7%
29	Recuento	12	3	10	13	39	14	1	4	0	0	96
	% del total	0,7%	0,2%	0,6%	0,7%	2,2%	0,8%	0,1%	0,2%	0,0%	0,0%	5,4%
30	Recuento	14	2	13	17	35	21	6	6	5	0	119
	% del total	0,8%	0,1%	0,7%	1,0%	2,0%	1,2%	0,3%	0,4%	0,3%	0,0%	6,7%
Total	Recuento	275	309	271	197	484	109	10	90	17	6	1768 ⁶
	% del total	15,6%	17,5%	15,3%	11,1%	27,4%	6,2%	0,6%	5,1%	1,0%	0,3%	100,0%
Hombre	Recuento	161	128	129	92	157	41	5	54	8	3	778
	% del total	8,9%	7,1%	7,2%	5,1%	8,7%	2,3%	0,3%	3,0%	0,4%	0,2%	43,2%
Mujer	Recuento	123	182	143	109	332	71	5	39	9	3	1016
	% del total	6,8%	10,1%	7,9%	6,1%	18,4%	3,9%	0,3%	2,2%	0,5%	0,2%	56,4%
Ns/Nc	Recuento	1	1	0	0	1	0	0	2	0	1	6
	% del total	0,1%	0,1%	0,0%	0,0%	0,1%	0,0%	0,0%	0,1%	0,0%	0,0%	0,4%
Total	Recuento	285	311	272	201	490	112	10	95	17	7	1800
	% del total	15,8%	17,3%	15,1%	11,2%	27,2%	6,2%	0,6%	5,3%	0,9%	0,4%	100,0%
Andévalo	Recuento	20	12	38	32	65	12	1	8	1	0	189
	% del total	1,1%	0,7%	2,1%	1,8%	3,6%	0,7%	0,1%	0,4%	0,1%	0,0%	10,5%
Área Metropolitana	Recuento	87	119	56	68	137	32	5	18	4	3	529
	% del total	4,8%	6,6%	3,1%	3,8%	7,6%	1,8%	0,3%	1,0%	0,2%	0,2%	29,4%
Condado	Recuento	99	65	87	33	100	26	1	16	3	0	430
	% del total	5,5%	3,6%	4,8%	1,8%	5,6%	1,4%	0,1%	0,9%	0,2%	0,0%	23,9%
Cuenca Minera	Recuento	9	25	19	12	43	14	0	6	4	1	133
	% del total	0,5%	1,4%	1,1%	0,7%	2,4%	0,8%	0,0%	0,3%	0,2%	0,1%	7,4%
Costa	Recuento	28	70	22	17	92	13	0	31	4	2	279
	% del total	1,6%	3,9%	1,2%	0,9%	5,1%	0,7%	0,0%	1,8%	0,2%	0,1%	15,5%
Sierra	Recuento	42	20	50	39	53	15	3	16	1	1	240
	% del total	2,3%	1,1%	2,8%	2,2%	2,9%	0,8%	0,2%	0,9%	0,1%	0,1%	13,3%
Total	Recuento	285	311	272	201	490	112	10	95	17	7	1800
	% del total	15,8%	17,3%	15,1%	11,2%	27,2%	6,2%	0,6%	5,3%	0,9%	0,4%	100,0%

⁶ Los porcentajes por intervalos de edad, en cada una de las variables expuestas, están calculados en base al total de respuestas obtenidas en esta variable (1.768 respuestas), sin estar contemplado los/as 32 jóvenes que no han respondido a esta cuestión.

ANEXO 5: **Ámbito profesional relacionado con los estudios por edades, género y comarcas**

¿Con que ámbito profesional están relacionados tus estudios?

1. Agricultura; 2. Administración y Gestión de Empresas; 3. Audiovisuales; 4. Comercio; 5. Ciencias sociales y jurídicas; 6. Educación; 7. Hostelería; 8. Industria; 9. Medio Ambiente; 10. Nuevas Tecnologías; 11. Servicios; 12. Sanidad; 13. Servicios sociales y comunitarios; 14. Sector Público; 15. Conninguno

		1	2	3	4	5	6	7	8	9	10	11	12	13	14	15	Ns/Nc	Total
18	Recuento	2	28	13	16	36	41	7	24	2	21	4	51	21	2	36	29	333
	% del total	0,1%	1,6%	0,7%	0,9%	2,0%	2,3%	0,4%	1,4%	0,1%	1,2%	0,2%	2,9%	1,2%	0,1%	2,0%	1,6%	18,8%
19	Recuento	3	11	5	13	10	20	4	11	2	11	2	15	17	0	15	14	153
	% del total	0,2%	0,6%	0,3%	0,7%	0,6%	1,1%	0,2%	0,6%	0,1%	0,6%	0,1%	0,8%	1,0%	0,0%	0,8%	0,8%	8,7%
20	Recuento	3	10	4	11	7	24	6	7	0	13	4	14	13	0	7	10	133
	% del total	0,2%	0,6%	0,2%	0,6%	0,4%	1,4%	0,3%	0,4%	0,0%	0,7%	0,2%	0,8%	0,7%	0,0%	0,4%	0,6%	7,5%
21	Recuento	3	19	4	6	11	23	3	6	2	11	3	11	15	3	2	12	134
	% del total	0,2%	1,1%	0,2%	0,3%	0,6%	1,3%	0,2%	0,3%	0,1%	0,6%	0,2%	0,6%	0,8%	0,2%	0,1%	0,7%	7,6%
22	Recuento	5	9	6	8	6	16	6	7	1	8	2	20	14	0	8	8	124
	% del total	0,3%	0,5%	0,3%	0,5%	0,3%	0,9%	0,3%	0,4%	0,1%	0,5%	0,1%	1,1%	0,8%	0,0%	0,5%	0,5%	7,0%
23	Recuento	3	12	2	6	13	25	5	2	2	10	4	13	11	3	4	6	121
	% del total	0,2%	0,7%	0,1%	0,3%	0,7%	1,4%	0,3%	0,1%	0,1%	0,6%	0,2%	0,7%	0,6%	0,2%	0,2%	0,3%	6,8%
24	Recuento	5	12	4	8	11	16	9	10	5	3	1	12	11	2	10	12	131
	% del total	0,3%	0,7%	0,2%	0,5%	0,6%	0,9%	0,5%	0,6%	0,3%	0,2%	0,1%	0,7%	0,6%	0,1%	0,6%	0,7%	7,4%
25	Recuento	5	9	1	3	10	14	7	8	2	5	4	13	16	0	6	6	109
	% del total	0,3%	0,5%	0,1%	0,2%	0,6%	0,8%	0,4%	0,5%	0,1%	0,3%	0,2%	0,7%	0,9%	0,0%	0,3%	0,3%	6,2%
26	Recuento	4	18	3	4	6	13	5	9	5	5	1	12	5	2	7	3	102
	% del total	0,2%	1,0%	0,2%	0,2%	0,3%	0,7%	0,3%	0,5%	0,3%	0,3%	0,1%	0,7%	0,3%	0,1%	0,4%	0,2%	5,8%
27	Recuento	3	20	0	3	5	14	6	9	5	9	5	12	7	3	6	5	112
	% del total	0,2%	1,1%	0,0%	0,2%	0,3%	0,8%	0,3%	0,5%	0,3%	0,5%	0,3%	0,7%	0,4%	0,2%	0,3%	0,3%	6,3%
28	Recuento	5	10	2	3	5	9	4	4	2	6	4	14	11	2	11	9	101
	% del total	0,3%	0,6%	0,1%	0,2%	0,3%	0,5%	0,2%	0,2%	0,1%	0,3%	0,2%	0,8%	0,6%	0,1%	0,6%	0,5%	5,7%
29	Recuento	3	12	2	6	7	13	3	9	2	3	5	6	8	1	6	10	96
	% del total	0,2%	0,7%	0,1%	0,3%	0,4%	0,7%	0,2%	0,5%	0,1%	0,2%	0,3%	0,3%	0,5%	0,1%	0,3%	0,6%	5,4%
30	Recuento	3	17	2	3	7	13	3	8	4	7	6	9	16	3	7	11	119
	% del total	0,2%	1,0%	0,1%	0,2%	0,4%	0,7%	0,2%	0,5%	0,2%	0,4%	0,3%	0,5%	0,9%	0,2%	0,4%	0,6%	6,7%
Total	Recuento	47	187	48	90	134	241	68	114	34	112	45	202	165	21	125	135	1768 ⁷
	% del total	2,7%	10,6%	2,7%	5,1%	7,6%	13,6%	3,8%	6,4%	1,9%	6,3%	2,5%	11,4%	9,3	1,2%	7,1%	7,6%	100,0%
Hombre	Recuento	34	64	22	34	61	89	36	86	20	92	23	37	20	8	82	70	778
	% del total	1,9%	3,6%	1,2%	1,9%	3,4%	4,9%	2,0%	4,8%	1,1%	5,1%	1,3%	2,1%	1,1%	0,4%	4,6%	3,9%	43,2%
Mujer	Recuento	16	125	26	57	81	155	33	29	14	20	22	167	147	13	44	67	1016
	% del total	0,9%	6,9%	1,4%	3,2%	4,5%	8,6%	1,8%	1,6	0,8%	1,1%	1,2%	9,3%	8,2%	0,7%	2,4%	3,7%	56,4%
Ns/Nc	Recuento	0	0	0	0	0	1	1	0	0	0	0	0	0	0	1	3	6
	% del total	0,0%	0,0%	0,0%	0,0%	0,0%	0,1%	0,1%	0,0%	0,0%	0,0%	0,0%	0,0%	0,0%	0,0%	0,1%	0,2%	0,4%
Total	Recuento	50	189	48	91	142	245	70	115	34	112	45	204	167	21	127	140	1800
	% del total	2,8%	10,5%	2,7%	5,1%	7,9%	13,6%	3,9%	6,4%	1,9%	6,2%	2,5%	11,3%	9,3%	1,2%	7,1%	7,8%	100,0%
Andévalo	Recuento	7	29	4	10	16	20	5	17	5	4	9	24	14	1	13	11	189
	% del total	0,4%	1,6%	0,2%	0,6%	0,9%	1,1%	0,3%	0,9%	0,3%	0,2%	0,5%	1,3%	0,8%	0,1%	0,7%	0,6%	10,5%
Área Metropolitana	Recuento	6	38	11	26	59	66	12	31	3	54	11	67	75	5	31	34	529
	% del total	0,3%	2,1%	0,6%	1,4%	3,3%	3,7%	0,7%	1,7%	0,2%	3,0%	0,6%	3,7%	4,2%	0,3%	1,7%	1,9%	29,4%
Condado	Recuento	12	59	17	36	25	77	16	34	9	21	2	33	19	8	27	35	430
	% del total	0,7%	3,3%	0,9%	2,0%	1,4%	4,3%	0,9%	1,9%	0,5%	1,2%	0,1%	1,8%	1,1%	0,4%	1,5%	1,9%	23,9%
Cuenca Minera	Recuento	2	9	4	8	2	15	6	14	0	4	5	20	17	0	9	18	133
	% del total	0,1%	0,5%	0,2%	0,4%	0,1%	0,8%	0,3%	0,8%	0,0%	0,2%	0,3%	1,1%	0,9%	0,0%	0,5%	1,0%	7,4%
Costa	Recuento	14	24	9	3	29	45	12	10	2	13	8	34	27	4	23	22	279
	% del total	0,8%	1,3%	0,5%	0,2%	1,6%	2,5%	0,7%	0,6%	0,1%	0,7%	0,4%	1,9%	1,5%	0,2%	1,3%	1,2%	15,5%
Sierra	Recuento	9	30	3	8	11	22	19	9	15	16	10	26	15	3	24	20	240
	% del total	0,5%	1,7%	0,2%	0,4%	0,6%	1,2%	1,1%	0,5%	0,8%	0,9%	0,6%	1,4%	0,8%	0,2%	1,3%	1,1%	13,3%
Total	Recuento	50	189	48	91	142	245	70	115	34	112	45	204	167	21	127	140	1800
	% del total	2,8%	10,5%	2,7%	5,1%	7,9%	13,6%	3,9%	6,4%	1,9%	6,2%	2,5%	11,3%	9,3%	1,2%	7,1%	7,8%	100,0%

⁷ Los porcentajes por intervalos de edad, en cada una de las variables expuestas, están calculados en base al total de respuestas obtenidas en esta variable (1.768 respuestas), sin estar contemplado los/as 32 jóvenes que no han respondido a esta cuestión.

ANEXO 6: Formación complementaria adquirida por edades, género y comarcas
¿Posees formación complementaria?⁸

		Si, poseo entre 1 y 3 cursos de formación complementaria	Si, poseo más de 4 cursos de formación complementaria	No poseo formación complementaria	Ns/Nc	Total
18	Recuento	61	2	267	3	333
	% del total	3,5%	0,1%	15,1%	0,2%	18,8%
19	Recuento	36	11	103	3	153
	% del total	2,0%	0,6%	5,8%	0,2%	8,7%
20	Recuento	25	12	94	2	133
	% del total	1,4%	0,7%	5,3%	0,1%	7,5%
21	Recuento	47	7	76	4	134
	% del total	2,7%	0,4%	4,3%	0,2%	7,6%
22	Recuento	52	18	50	4	124
	% del total	2,9%	1,1%	2,8%	0,2%	7,0%
23	Recuento	61	17	42	1	121
	% del total	3,5%	1,0%	2,4%	0,1%	6,8%
24	Recuento	56	28	46	1	131
	% del total	3,2%	1,6%	2,6%	0,1%	7,4%
25	Recuento	49	18	41	1	109
	% del total	2,8%	1,0%	2,3%	0,1%	6,2%
26	Recuento	38	36	27	1	102
	% del total	2,1%	2,0%	1,5%	0,1%	5,8%
27	Recuento	61	21	30	0	112
	% del total	3,5%	1,2%	1,7%	0,0%	6,3%
28	Recuento	51	37	12	1	101
	% del total	2,9%	2,1%	0,7%	0,1%	5,7%
29	Recuento	40	35	21	0	96
	% del total	2,3%	2,0%	1,2%	0,0%	5,4%
30	Recuento	46	48	25	0	119
	% del total	2,6%	2,7%	1,4%	0,0%	6,7%
Total	Recuento	623	290	834	21	1768⁹
	% del total	35,2%	16,4%	47,2%	1,2%	100,0%
Hombre	Recuento	283	99	385	11	778
	% del total	15,7%	5,5%	21,4%	0,6%	43,3%
Mujer	Recuento	349	195	463	9	1016
	% del total	19,4%	10,9%	25,7%	0,5%	56,4%
Ns/Nc	Recuento	0	0	4	2	6
	% del total	0,0%	0,0%	0,3%	0,1%	,4%
Total	Recuento	632	294	852	22	1800
	% del total	35,1%	16,4%	47,3%	1,2%	100,0%
Andévalo	Recuento	91	43	53	2	189
	% del total	5,1%	2,4%	2,9%	0,1%	10,5%
Área Metropolitana	Recuento	178	84	261	6	529
	% del total	9,9%	4,7%	14,5%	0,3%	29,4%
Condado	Recuento	128	59	236	7	430
	% del total	7,1%	3,3%	13,1%	0,4%	23,9%
Cuenca Minera	Recuento	49	36	46	2	133
	% del total	2,7%	2,0%	2,6%	0,1%	7,4%
Costa	Recuento	92	31	154	2	279
	% del total	5,1%	1,7%	8,6%	0,1%	15,5%
Sierra	Recuento	94	41	102	3	240
	% del total	5,2%	2,3%	5,7%	0,2%	13,3%
Total	Recuento	632	294	852	22	1800
	% del total	35,1%	16,4%	47,3%	1,2%	100,0%

⁸ La formación complementaria es toda aquella que no está dentro del Sistema Educativo Oficial, pero permite obtener una especialización para nuestro ámbito laboral o trabajo futuro, pueden ser cursos de entidades privadas, talleres de empleo, F.P.E, etc.

⁹ Los porcentajes por intervalos de edad, en cada una de las variables expuestas, están calculados en base al total de respuestas obtenidas en esta variable (1.768 respuestas), sin estar contemplado los/as 32 jóvenes que no han respondido a esta cuestión.

ANEXO 7: Conocimiento sobre cursos de formación complementaria impartidos en sus municipios por edades, género y comarcas

En tu municipio, ¿se realizan cursos de formación complementaria?

		Sí	No	No lo sé	Ns/Nc	Total
18	Recuento	156	34	143	0	333
	% del total	8,8%	1,9%	8,1%	0,0%	18,8%
19	Recuento	79	20	54	0	153
	% del total	4,5%	1,1%	3,1%	0,0%	8,7%
20	Recuento	54	29	50	0	133
	% del total	3,1%	1,6%	2,8%	0,0%	7,5%
21	Recuento	44	27	62	1	134
	% del total	2,5%	1,5%	3,5%	0,1%	7,6%
22	Recuento	45	33	43	3	124
	% del total	2,5%	1,9%	2,4%	0,2%	7,0%
23	Recuento	46	33	42	0	121
	% del total	2,6%	1,9%	2,4%	0,0%	6,8%
24	Recuento	45	45	41	0	131
	% del total	2,5%	2,5%	2,3%	0,0%	7,4%
25	Recuento	50	27	32	0	109
	% del total	2,8%	1,5%	1,8%	0,0%	6,2%
26	Recuento	28	42	32	0	102
	% del total	1,6%	2,4%	1,8%	0,0%	5,8%
27	Recuento	33	43	35	1	112
	% del total	1,9%	2,4%	2,0%	0,1%	6,3%
28	Recuento	41	30	30	0	101
	% del total	2,3%	1,7%	1,7%	0,0%	5,7%
29	Recuento	45	29	22	0	96
	% del total	2,5%	1,6%	1,2%	0,0%	5,4%
30	Recuento	51	43	25	0	119
	% del total	2,9%	2,4%	1,4%	0,0%	6,7%
Total	Recuento	717	435	611	5	1768¹⁰
	% del total	40,6%	24,6%	34,6%	0,4%	100,0%
Hombre	Recuento	300	171	305	2	778
	% del total	16,7%	9,5%	16,9%	0,1%	43,2%
Mujer	Recuento	425	266	322	3	1016
	% del total	23,6%	14,8%	17,9%	0,2%	56,4%
Ns/Nc	Recuento	2	0	3	1	6
	% del total	0,1%	0,0%	0,2%	0,1%	0,4%
Total	Recuento	727	437	630	6	1800
	% del total	40,4%	24,3%	35,0%	0,4%	100,0%
Andévalo	Recuento	61	82	46	0	189
	% del total	3,4%	4,6%	2,6%	0,0%	10,5%
Área Metropolitana	Recuento	311	54	164	0	529
	% del total	17,3%	3,0%	9,1%	0,0%	29,4%
Condado	Recuento	136	109	185	0	430
	% del total	7,6%	6,1%	10,3%	0,0%	23,9%
Cuenca Minera	Recuento	29	53	50	1	133
	% del total	1,6%	2,9%	2,8%	0,1%	7,4%
Costa	Recuento	132	31	113	3	279
	% del total	7,3%	1,7%	6,3%	0,2%	15,5%
Sierra	Recuento	58	108	72	2	240
	% del total	3,2%	6,0%	4,0%	0,1%	13,3%
Total	Recuento	727	437	630	6	1800
	% del total	40,4%	24,3%	35,0%	0,4%	100,0%

¹⁰ Los porcentajes por intervalos de edad, en cada una de las variables expuestas, están calculados en base al total de respuestas obtenidas en esta variable (1.768 respuestas), sin estar contemplado los/as 32 jóvenes que no han respondido a esta cuestión.

ANEXO 8: Adecuación de la formación con actuales demandas del mercado laboral por edades, género y comarcas

En el caso de que sí se realicen, ¿piensas que la formación impartida es acorde a las demandas actuales del mercado laboral?

		Si, pienso que se realizan cursos adaptados a las necesidades actuales del mercado laboral	No, pienso que no se realizan cursos adaptados a las necesidades actuales del mercado laboral.	No lo sé	Ns/Nc	Total
18	Recuento	94	63	145	31	333
	% del total	5,3%	3,6%	8,2%	1,8%	18,8%
19	Recuento	54	25	56	18	153
	% del total	3,1%	1,4%	3,2%	1,0%	8,7%
20	Recuento	36	25	52	20	133
	% del total	2,0%	1,4%	2,9%	1,1%	7,5%
21	Recuento	32	31	54	17	134
	% del total	1,8%	1,8%	3,1%	1,0%	7,6%
22	Recuento	27	33	46	18	124
	% del total	1,5%	1,9%	2,6%	1,0%	7,0%
23	Recuento	29	35	39	18	121
	% del total	1,6%	2,0%	2,2%	1,0%	6,8%
24	Recuento	26	43	48	14	131
	% del total	1,5%	2,4%	2,7%	0,8%	7,4%
25	Recuento	28	36	33	12	109
	% del total	1,6%	2,0%	1,9%	0,7%	6,2%
26	Recuento	11	40	37	14	102
	% del total	0,6%	2,3%	2,1%	0,8%	5,8%
27	Recuento	24	35	37	16	112
	% del total	1,4%	2,0%	2,1%	0,9%	6,3%
28	Recuento	27	36	27	11	101
	% del total	1,5%	2,0%	1,5%	0,6%	5,7%
29	Recuento	21	31	29	15	96
	% del total	1,2%	1,8%	1,6%	0,8%	5,4%
30	Recuento	24	45	33	17	119
	% del total	1,4%	2,5%	1,9%	1,0%	6,7%
Total	Recuento	433	478	636	221	1768¹¹
	% del total	24,5%	27,0%	36,0%	12,5%	100,0%
Hombre	Recuento	190	216	295	77	778
	% del total	10,6%	12,0%	16,4%	4,3%	43,2%
Mujer	Recuento	247	265	360	144	1016
	% del total	13,7%	14,7%	20,0%	8,0%	56,4%
Ns/Nc	Recuento	2	0	2	2	6
	% del total	0,2%	0,0%	0,1%	0,1%	0,4%
Total	Recuento	439	481	657	223	1800
	% del total	24,4%	26,7%	36,5%	12,4%	100,0%
Andévalo	Recuento	35	53	67	34	189
	% del total	1,9%	2,9%	3,7%	1,9%	10,5%
Área Metropolitana	Recuento	169	141	185	34	529
	% del total	9,4%	7,8%	10,3%	1,9%	29,4%
Condado	Recuento	114	89	187	40	430
	% del total	6,3%	4,9%	10,4%	2,2%	23,9%
Cuenca Minera	Recuento	14	50	36	33	133
	% del total	0,8%	2,8%	2,0%	1,8%	7,4%
Costa	Recuento	72	83	96	28	279
	% del total	4,0%	4,6%	5,3%	1,6%	15,5%
Sierra	Recuento	35	65	86	54	240
	% del total	1,9%	3,6%	4,8%	3,0%	13,3%
Total	Recuento	439	481	657	223	1800
	% del total	24,4%	26,7%	36,5%	12,4%	100,0%

¹¹ Los porcentajes por intervalos de edad, en cada una de las variables expuestas, están calculados en base al total de respuestas obtenidas en esta variable (1.768 respuestas), sin estar contemplado los/as 32 jóvenes que no han respondido a esta cuestión.

ANEXO 9: Posibilidades formativas por edades, género y comarcas

En tu municipio, ¿cómo sientes que son tus posibilidades formativas?

		Buenas, hay gran variedad de cursos	Malas, no hay gran variedad de cursos	No lo sé	Ns/Nc	Total
18	Recuento	72	173	83	5	333
	% del total	4,1%	9,8%	4,7%	0,3%	18,8%
19	Recuento	47	78	28	0	153
	% del total	2,7%	4,4%	1,6%	0,0%	8,7%
20	Recuento	23	81	28	1	133
	% del total	1,3%	4,6%	1,6%	0,1%	7,5%
21	Recuento	26	83	23	2	134
	% del total	1,5%	4,7%	1,3%	0,1%	7,6%
22	Recuento	22	80	20	2	124
	% del total	1,2%	4,5%	1,1%	0,1%	7,0%
23	Recuento	12	90	18	1	121
	% del total	0,7%	5,1%	1,0%	0,1%	6,8%
24	Recuento	10	97	21	3	131
	% del total	0,6%	5,5%	1,2%	0,2%	7,4%
25	Recuento	16	74	19	0	109
	% del total	0,9%	4,2%	1,1%	0,0%	6,2%
26	Recuento	6	78	17	1	102
	% del total	0,3%	4,4%	1,0%	0,1%	5,8%
27	Recuento	10	84	17	1	112
	% del total	0,6%	4,8%	1,0%	0,1%	6,3%
28	Recuento	9	74	17	1	101
	% del total	0,5%	4,2%	1,0%	0,1%	5,7%
29	Recuento	11	74	11	0	96
	% del total	0,6%	4,2%	0,6%	0,0%	5,4%
30	Recuento	18	86	13	2	119
	% del total	1,0%	4,9%	0,7%	0,1%	6,7%
Total	Recuento	282	1152	315	19	1768 ¹²
	% del total	16,0%	65,2%	17,8%	1,1%	100,0%
Hombre	Recuento	140	458	169	11	778
	% del total	7,8%	25,4%	9,4%	0,6%	43,2%
Mujer	Recuento	146	705	157	8	1016
	% del total	8,1%	39,2%	8,7%	0,4%	56,4%
Ns/Nc	Recuento	1	2	2	1	6
	% del total	0,0%	0,1%	0,2%	0,1%	0,4%
Total	Recuento	287	1165	328	20	1800
	% del total	15,9%	64,7%	18,2%	1,1%	100,0%
Andévalo	Recuento	12	156	20	1	189
	% del total	0,7%	8,7%	1,1%	0,1%	10,5%
Área Metropolitana	Recuento	131	281	111	6	529
	% del total	7,3%	15,6%	6,2%	0,3%	29,4%
Condado	Recuento	85	237	104	4	430
	% del total	4,7%	13,2%	5,8%	0,2%	23,9%
Cuenca Minera	Recuento	7	107	18	1	133
	% del total	0,4%	5,9%	1,0%	0,1%	7,4%
Costa	Recuento	36	197	41	5	279
	% del total	2,0%	10,9%	2,3%	0,3%	15,5%
Sierra	Recuento	16	187	34	3	240
	% del total	0,9%	10,4%	1,9%	0,2%	13,3%
Total	Recuento	287	1165	328	20	1800
	% del total	15,9%	64,7%	18,2%	1,1%	100,0%

¹² Los porcentajes por intervalos de edad, en cada una de las variables expuestas, están calculados en base al total de respuestas obtenidas en esta variable (1.768 respuestas), sin estar contemplado los/as 32 jóvenes que no han respondido a esta cuestión.

ANEXO 10: Necesidades formativas más demandadas por edades y género

En tu municipio, ¿qué formación completaría necesitas que se imparta que añada valor a tu curriculum?

	18-21	%	22-25	%	26-30	%	Hombre	%	Mujer	%	Total	%
Nuevas tecnologías e Informática	59	3,3	27	1,5	45	2,5	74	4,1	57	3,2	131	7,3
Idiomas	45	2,5	30	1,7	50	2,8	52	2,9	73	4,1	125	6,9
Sanidad	52	2,9	33	1,8	34	1,9	26	1,4	93	5,2	119	6,6
Administración y gestión de empresas	17	0,9	32	1,8	54	3,0	23	1,3	80	4,4	103	5,7
Educación (y otras formaciones regladas)	32	1,8	27	1,5	35	1,9	28	1,6	66	3,7	94	5,2
Cursos en materia social (habilidades sociales)	31	1,7	26	1,4	21	1,2	12	0,7	66	3,7	78	4,4
Industria	25	1,4	21	1,2	18	1,0	56	3,1	8	0,4	64	3,6
Turismo y Hostelería	17	0,9	14	0,8	18	1,0	30	1,7	19	1,1	49	2,7
Agricultura y Ganadería	12	0,7	11	0,6	10	0,6	22	1,2	11	0,6	33	1,8
Deportes	17	0,9	9	0,5	5	0,3	22	1,2	9	0,5	31	1,7
Actividades Socioculturales	9	0,5	10	0,6	12	0,7	11	0,6	20	1,1	31	1,7
Comercio	9	0,5	14	0,8	5	0,3	9	0,5	19	1,1	28	1,6
Orientación Laboral	7	0,4	10	0,6	10	0,6	16	0,9	11	0,6	27	1,5
Medio ambiente/Energías renovables	8	0,4	7	0,4	7	0,4	14	0,8	8	0,4	22	1,2
Cursos de Prevención de Riesgos Laborales	4	0,2	6	0,3	11	0,6	12	0,7	9	0,5	21	1,2
Lengua de Signos	10	0,6	7	0,4	3	0,2	2	0,1	18	1,0	20	1,1
Peluquería, Estética y Maquillaje	10	0,6	3	0,2	5	0,3	7	0,4	11	0,6	18	1,0
Producción artística	10	0,6	2	0,1	1	0,1	5	0,3	8	0,4	13	0,7
Curso de Socorrismo	7	0,4	2	0,1	3	0,2	10	0,6	2	0,1	12	0,7
Curso Fotografía	3	0,2	1	0,1	1	0,1	1	0,1	4	0,2	5	0,3
Vigilante privado	1	0,1	1	0,1	0	0,0	2	0,1	0	0,0	2	0,1
Investigación	2	0,1	0	0,0	0	0,0	1	0,1	1	0,1	2	0,1
Formación Política-Institucional	2	0,1	0	0,0	0	0,0	2	0,1	0	0,0	2	0,1
Traducción e Interpretación	1	0,1	1	0,1	0	0,0	2	0,1	0	0,0	2	0,1
Curso de Arqueología	1	0,1	0	0,0	0	0,0	1	0,1	0	0,0	1	0,1
Curso de Tatuador	1	0,1	0	0,0	0	0,0	0	0,0	1	0,1	1	0,1
Paisajismo	0	0,0	1	0,1	0	0,0	0	0,0	1	0,1	1	0,1
Personal Shopping	1	0,1	0	0,0	0	0,0	0	0,0	1	0,1	1	0,1
Protocolo	0	0,0	1	0,1	0	0,0	0	0,0	1	0,1	1	0,1
Arquitectura	0	0,0	0	0,0	1	0,1	0	0,0	1	0,1	1	0,1
Total Respuestas	393	21,8	296	16,4	349	19,4	440	24,5	598	33,2	1038	57,6%
Ns/Nc	360	20,0	189	10,5	181	10,0	338	18,8	418	23,2	762	42,4%
Total	753	41,8	485	26,9	530	29,4	778	43,2	1016	56,4	1800	100%

2.2. EMPLEO Y ORIENTACIÓN LABORAL PARA LA INSERCIÓN

ANEXO 11: Situación laboral actual por edades, género y comarcas

Actualmente, ¿cuál es tu situación laboral?

		Trabajo dado/a de alta en la Seguridad Social	Trabajo sin estar de alta en la Seguridad Social	Estoy desempleado/a y actualmente estoy buscando empleo	Estudio y trabajo	Estoy estudiando	Ni estudio, ni trabajo	Otros	Ns/Nc	Total
18	Recuento	4	3	17	19	286	3	1	0	333
	% del total	0,2%	0,2%	1,0%	1,1%	16,2%	0,2%	0,1%	0,0%	18,8%
19	Recuento	3	2	11	17	116	3	1	0	153
	% del total	0,2%	0,1%	0,6%	1,0%	6,6%	0,2%	0,1%	0,0%	8,7%
20	Recuento	7	2	19	18	80	5	0	2	133
	% del total	0,4%	0,1%	1,1%	1,0%	4,5%	0,3%	0,0%	0,1%	7,5%
21	Recuento	8	4	14	20	86	2	0	0	134
	% del total	0,5%	0,2%	0,8%	1,1%	4,9%	0,1%	0,0%	0,0%	7,6%
22	Recuento	16	4	20	23	57	4	0	0	124
	% del total	0,9%	0,2%	1,2%	1,3%	3,2%	0,2%	0,0%	0,0%	7,0%
23	Recuento	22	3	24	28	43	1	0	0	121
	% del total	1,2%	0,2%	1,3%	1,6%	2,4%	0,1%	0,0%	0,0%	6,8%
24	Recuento	37	3	26	24	38	0	1	2	131
	% del total	2,1%	0,2%	1,5%	1,4%	2,1%	0,0%	0,1%	0,1%	7,4%
25	Recuento	26	1	38	23	20	0	1	0	109
	% del total	1,5%	0,1%	2,2%	1,3%	1,1%	0,0%	0,1%	0,0%	6,2%
26	Recuento	33	3	33	17	12	3	1	0	102
	% del total	1,9%	0,2%	1,9%	1,0%	0,7%	0,2%	0,1%	0,0%	5,8%
27	Recuento	52	4	30	16	8	1	0	1	112
	% del total	2,9%	0,2%	1,7%	0,9%	0,5%	0,1%	0,0%	0,1%	6,3%
28	Recuento	58	1	22	11	5	4	0	0	101
	% del total	3,3%	0,1%	1,3%	0,6%	0,3%	0,2%	0,0%	0,0%	5,7%
29	Recuento	57	4	16	10	7	1	0	1	96
	% del total	3,2%	0,2%	0,9%	0,6%	0,4%	0,1%	0,0%	0,1%	5,4%
30	Recuento	53	3	31	12	13	4	1	2	119
	% del total	3,0%	0,2%	1,8%	0,7%	0,7%	0,2%	0,1%	0,1%	6,7%
Total	Recuento	376	37	301	238	771	31	6	8	1768 ¹³
	% del total	21,3%	2,1%	17,0%	13,5%	43,6%	1,8%	0,3%	0,5%	100,0%
Hombre	Recuento	171	18	116	102	340	24	2	5	778
	% del total	9,5%	1,0%	6,4%	5,7%	18,9%	1,3%	0,1%	0,3%	43,2%
Mujer	Recuento	210	19	188	142	440	9	4	4	1016
	% del total	11,7%	1,1%	10,4%	7,9%	24,4%	0,5%	0,2%	0,2%	56,4%
Ns/Nc	Recuento	2	0	1	1	1	0	0	1	6
	% del total	0,1%	0,0%	0,1%	0,0%	0,1%	0,0%	0,0%	0,1%	0,4%
Total	Recuento	383	37	305	245	781	33	6	10	1800
	% del total	21,3%	2,1%	16,9%	13,6%	43,4%	1,8%	0,3%	0,6%	100,0%
Andévalo	Recuento	62	5	36	19	56	5	4	2	189
	% del total	3,4%	0,3%	2,0%	1,1%	3,1%	0,3%	0,2%	0,1%	10,5%
Área Metropolitana	Recuento	64	6	86	82	274	13	1	3	529
	% del total	3,6%	0,3%	4,8%	4,6%	15,2%	0,7%	0,1%	0,2%	29,4%
Condado	Recuento	107	7	36	53	222	3	0	2	430
	% del total	5,9%	0,4%	2,0%	2,9%	12,3%	0,2%	0,0%	0,1%	23,9%
Cuenca Minera	Recuento	33	7	23	18	49	2	0	1	133
	% del total	1,8%	0,4%	1,3%	1,0%	2,7%	0,1%	0,0%	0,1%	7,4%
Costa	Recuento	45	7	50	52	118	5	1	1	279
	% del total	2,5%	0,4%	2,8%	2,9%	6,6%	0,3%	0,1%	0,1%	15,5%
Sierra	Recuento	72	5	74	21	62	5	0	1	240
	% del total	4,0%	0,3%	4,1%	1,2%	3,4%	0,3%	0,0%	0,1%	13,3%
Total	Recuento	383	37	305	245	781	33	6	10	1800
	% del total	21,3%	2,1%	16,9%	13,6%	43,4%	1,8%	0,3%	0,6%	100,0%

¹³ Los porcentajes por intervalos de edad, en cada una de las variables expuestas, están calculados en base al total de respuestas obtenidas en esta variable (1.768 respuestas), sin estar contemplado los/as 32 jóvenes que no han respondido a esta cuestión.

ANEXO 12: Relación estudios adquiridos y trabajo desempeñado por intervalos de edad, género y comarcas

Tú último o actual empleo ¿estaba o está relacionado con tu formación?

		Sí	No	No he trabajado aún	Ns/Nc	Total
18	Recuento	15	66	249	3	333
	% del total	0,8%	3,7%	14,1%	0,2%	18,8%
19	Recuento	14	50	88	1	153
	% del total	0,8%	2,8%	5,0%	0,1%	8,7%
20	Recuento	16	51	64	2	133
	% del total	0,9%	2,9%	3,6%	0,1%	7,5%
21	Recuento	25	59	49	1	134
	% del total	1,4%	3,3%	2,8%	0,1%	7,6%
22	Recuento	34	51	39	0	124
	% del total	1,9%	2,9%	2,2%	0,0%	7,0%
23	Recuento	43	52	26	0	121
	% del total	2,4%	2,9%	1,5%	0,0%	6,8%
24	Recuento	44	71	16	0	131
	% del total	2,5%	4,0%	0,9%	0,0%	7,4%
25	Recuento	34	63	12	0	109
	% del total	1,9%	3,6%	0,7%	0,0%	6,2%
26	Recuento	41	53	8	0	102
	% del total	2,3%	3,0%	0,5%	0,0%	5,8%
27	Recuento	55	51	6	0	112
	% del total	3,1%	2,9%	0,3%	0,0%	6,3%
28	Recuento	59	40	2	0	101
	% del total	3,3%	2,3%	0,1%	0,0%	5,7%
29	Recuento	48	46	2	0	96
	% del total	2,7%	2,6%	0,1%	0,0%	5,4%
30	Recuento	66	50	3	0	119
	% del total	3,7%	2,8%	0,2%	0,0%	6,7%
Total	Recuento	494	703	564	7	1768¹⁴
	% del total	27,9%	39,8%	31,9%	0,4%	100,0%
Hombre	Recuento	207	325	242	4	778
	% del total	11,5%	18,1%	13,4%	0,2%	43,2%
Mujer	Recuento	292	387	333	4	1016
	% del total	16,2%	21,5%	18,5%	0,2%	56,4%
Ns/Nc	Recuento	2	2	1	1	6
	% del total	0,1%	0,1%	0,1%	0,1%	0,4%
Total	Recuento	501	714	576	9	1800
	% del total	27,8%	39,7%	32,0%	0,5%	100,0%
Andévalo	Recuento	66	84	39	0	189
	% del total	3,7%	4,7%	2,2%	0,0%	10,5%
Área Metropolitana	Recuento	123	190	210	6	529
	% del total	6,8%	10,6%	11,7%	0,3%	29,4%
Condado	Recuento	115	148	166	1	430
	% del total	6,4%	8,2%	9,2%	0,1%	23,9%
Cuenca Minera	Recuento	43	47	43	0	133
	% del total	2,4%	2,6%	2,4%	0,0%	7,4%
Costa	Recuento	72	129	76	2	279
	% del total	4,0%	7,2%	4,2%	0,1%	15,5%
Sierra	Recuento	82	116	42	0	240
	% del total	4,6%	6,4%	2,3%	0,0%	13,3%
Total	Recuento	501	714	576	9	1800
	% del total	27,8%	39,7%	32,0%	0,5%	100,0%

¹⁴ Los porcentajes por intervalos de edad, en cada una de las variables expuestas, están calculados en base al total de respuestas obtenidas en esta variable (1.768 respuestas), sin estar contemplado los/as 32 jóvenes que no han respondido a esta cuestión.

ANEXO 13: Incentivación de la contratación laboral joven por edades, género y comarcas

Tu Ayuntamiento, ¿incentiva la contratación de jóvenes en el municipio?

		Mucho	Bastante	Poco	Nada	Ns/Nc	Total
18	Recuento	26	79	170	39	19	333
	% del total	1,5%	4,5%	9,6%	2,2%	1,1%	18,8%
19	Recuento	9	43	84	15	2	153
	% del total	0,5%	2,4%	4,8%	0,8%	0,1%	8,7%
20	Recuento	6	32	77	16	2	133
	% del total	0,3%	1,8%	4,4%	0,9%	0,1%	7,5%
21	Recuento	8	40	66	19	1	134
	% del total	0,5%	2,3%	3,7%	1,1%	0,1%	7,6%
22	Recuento	9	37	56	18	4	124
	% del total	0,5%	2,1%	3,2%	1,0%	0,2%	7,0%
23	Recuento	15	25	66	14	1	121
	% del total	0,8%	1,4%	3,7%	0,8%	0,1%	6,8%
24	Recuento	10	36	68	15	2	131
	% del total	0,6%	2,0%	3,8%	0,8%	0,1%	7,4%
25	Recuento	9	25	61	13	1	109
	% del total	0,5%	1,4%	3,5%	0,7%	0,1%	6,2%
26	Recuento	7	24	57	14	0	102
	% del total	0,4%	1,4%	3,2%	0,8%	0,0%	5,8%
27	Recuento	14	34	53	11	0	112
	% del total	0,8%	1,9%	3,0%	0,6%	0,0%	6,3%
28	Recuento	14	35	39	12	1	101
	% del total	0,8%	2,0%	2,2%	0,7%	0,1%	5,7%
29	Recuento	10	31	44	10	1	96
	% del total	0,6%	1,8%	2,5%	0,6%	0,1%	5,4%
30	Recuento	16	25	58	16	4	119
	% del total	0,9%	1,4%	3,3%	0,9%	0,2%	6,7%
Total	Recuento	153	466	899	212	38	1768¹⁵
	% del total	8,7%	26,4%	50,8%	12,0%	2,1%	100,0%
Hombre	Recuento	71	209	369	106	23	778
	% del total	3,9%	11,6%	20,5%	5,9%	1,3%	43,2%
Mujer	Recuento	84	264	542	110	16	1016
	% del total	4,7%	14,7%	30,1%	6,1%	0,9%	56,4%
Ns/Nc	Recuento	1	2	2	0	1	6
	% del total	0,1%	0,1%	0,1%	0,0%	0,1%	0,4%
Total	Recuento	156	475	913	216	40	1800
	% del total	8,7%	26,4%	50,7%	12,0%	2,2%	100,0%
Andévalo	Recuento	26	64	88	11	0	189
	% del total	1,4%	3,6%	4,9%	0,6%	0,0%	10,5%
Área Metropolitana	Recuento	41	112	292	66	18	529
	% del total	2,3%	6,2%	16,2%	3,7%	1,0%	29,4%
Condado	Recuento	45	140	199	34	12	430
	% del total	2,5%	7,8%	11,1%	1,9%	0,7%	23,9%
Cuenca Minera	Recuento	16	18	71	26	2	133
	% del total	0,9%	1,0%	3,9%	1,4%	0,1%	7,4%
Costa	Recuento	10	63	161	39	6	279
	% del total	0,6%	3,5%	8,9%	2,2%	0,3%	15,5%
Sierra	Recuento	18	78	102	40	2	240
	% del total	1,0%	4,3%	5,7%	2,2%	0,1%	13,3%
Total	Recuento	156	475	913	216	40	1800
	% del total	8,7%	26,4%	50,7%	12,0%	2,2%	100,0%

¹⁵ Los porcentajes por intervalos de edad, en cada una de las variables expuestas, están calculados en base al total de respuestas obtenidas en esta variable (1.768 respuestas), sin estar contemplado los/as 32 jóvenes que no han respondido a esta cuestión.

ANEXO 14: Sectores laborales potenciales para generación de empleo joven por edades, género y comarcas

¿Qué sector laboral crees que se debería de potenciar más en tu municipio para crear empleo joven?

		Sector Primario	Sector Secundario	Sector Terciario	Sector Cuarto ¹⁶	Cualquier Sector	Ns/Nc	Total
18	Recuento	28	13	148	11	5	128	333
	% del total	1,6%	0,7%	8,4%	0,6%	0,3%	7,2%	18,8%
19	Recuento	18	4	59	10	4	58	153
	% del total	1,0%	0,2%	3,3%	0,6%	0,2%	3,3%	8,7%
20	Recuento	12	7	56	6	4	48	133
	% del total	0,7%	0,4%	3,2%	0,3%	0,2%	2,7%	7,5%
21	Recuento	9	6	65	11	5	38	134
	% del total	0,5%	0,3%	3,7%	0,6%	0,3%	2,1%	7,6%
22	Recuento	16	2	54	12	7	33	124
	% del total	0,9%	0,1%	3,1%	0,7%	0,4%	1,9%	7,0%
23	Recuento	10	4	61	6	2	38	121
	% del total	0,6%	0,2%	3,5%	0,3%	0,1%	2,1%	6,8%
24	Recuento	14	9	61	5	3	39	131
	% del total	0,8%	0,5%	3,5%	0,3%	0,2%	2,2%	7,4%
25	Recuento	11	6	57	4	3	28	109
	% del total	0,6%	0,3%	3,2%	0,2%	0,2%	1,6%	6,2%
26	Recuento	11	8	39	7	9	28	102
	% del total	0,6%	0,5%	2,2%	0,4%	0,5%	1,6%	5,8%
27	Recuento	15	6	68	0	4	19	112
	% del total	0,8%	0,3%	3,8%	0%	0,2%	1,1%	6,3%
28	Recuento	7	5	56	1	6	26	101
	% del total	0,4%	0,3%	3,2%	0,1%	0,3%	1,5%	5,7%
29	Recuento	7	10	50	1	8	20	96
	% del total	0,4%	0,6%	2,8%	0,1%	0,5%	1,1%	5,4%
30	Recuento	10	11	55	7	3	33	119
	% del total	0,6%	0,6%	3,1%	0,4%	0,2%	1,9%	6,7%
Total	Recuento	168	91	830	81	63	536	1768 ¹⁷
	% del total	9,5%	5,1%	46,9%	4,6%	3,6%	30,3%	100%
Hombre	Recuento	103	59	319	65	27	205	778
	% del total	5,7%	3,3%	17,7%	3,6%	1,5%	11,4%	43,2%
Mujer	Recuento	68	34	516	16	36	345	1016
	% del total	3,8%	1,9%	28,7%	0,9%	2,0%	19,2%	56,4%
Ns/Nc	Recuento	2	0	1	0	0	3	6
	% del total	0,1%	0%	0,1%	0%	0%	0,2%	0,4%
Total	Recuento	173	93	836	81	63	553	1800
	% del total	9,6%	5,2%	46,4%	4,5%	3,5%	30,8%	100%
Andévalo	Recuento	29	9	95	2	13	41	189
	% del total	1,6%	0,5%	5,3%	0,1%	0,7%	2,3%	10,5%
Área Metropolitana	Recuento	24	21	222	40	24	198	529
	% del total	1,3%	1,2%	12,3%	2,2%	1,3%	11,0%	29,4%
Condado	Recuento	41	23	207	21	8	130	430
	% del total	2,3%	1,3%	11,5%	1,2%	0,4%	7,3%	23,9%
Cuenca Minera	Recuento	31	11	65	1	4	20	133
	% del total	1,7%	0,6%	3,6%	0,1%	0,2%	1,1%	7,4%
Costa	Recuento	17	14	147	9	5	87	279
	% del total	0,9%	0,8%	8,2%	0,5%	0,3%	4,8%	15,5%
Sierra	Recuento	31	15	99	8	9	77	240
	% del total	1,7%	0,8%	5,5%	0,4%	0,5%	4,3%	13,3%
Total	Recuento	173	93	836	81	63	553	1800
	% del total	9,6%	5,2%	46,4%	4,5%	3,5%	30,8%	100%

¹⁶ El Sector Cuarto incluye los servicios altamente intelectuales, tales como, investigación, desarrollo e innovación (I+D+I) y nuevas tecnologías. Tradicionalmente se le consideraba parte del sector terciario, pero su importancia cada vez más creciente y diferenciada ha hecho que algunos autores aboguen por considerarlo como un sector separado. Incluye la industria de alta tecnología, de las telecomunicaciones y algunas formas de investigación científica.

¹⁷ Los porcentajes por intervalos de edad, en cada una de las variables expuestas, están calculados en base al total de respuestas obtenidas en esta variable (1.768 respuestas), sin estar contemplado los/as 32 jóvenes que no han respondido a esta cuestión.

ANEXO 15: Expectativas futuras en relación al trabajo por edades, género y comarcas

¿Qué expectativas futuras tienes en relación al trabajo?

		Trabajar para una empresa	Trabajar como autónomo/a	Sacarme unas oposiciones	No lo sé	Otras	Ns/Nc	Total
18	Recuento	147	46	73	62	1	4	333
	% del total	8,4%	2,6%	4,1%	3,5%	0,1%	0,2%	18,8%
19	Recuento	71	22	28	31	1	0	153
	% del total	4,1%	1,2%	1,6%	1,8%	0,1%	0,0%	8,7%
20	Recuento	62	16	41	13	0	1	133
	% del total	3,5%	0,9%	2,3%	0,7%	0,0%	0,1%	7,5%
21	Recuento	61	12	38	22	0	1	134
	% del total	3,5%	0,7%	2,1%	1,2%	0,0%	0,1%	7,6%
22	Recuento	59	12	37	15	0	1	124
	% del total	3,3%	0,7%	2,1%	0,8%	0,0%	0,1%	7,0%
23	Recuento	56	13	38	12	1	1	121
	% del total	3,2%	0,7%	2,1%	0,7%	0,1%	0,1%	6,8%
24	Recuento	57	22	34	16	0	2	131
	% del total	3,2%	1,2%	1,9%	0,9%	0,0%	0,1%	7,4%
25	Recuento	64	8	28	7	0	2	109
	% del total	3,6%	0,5%	1,6%	0,4%	0,0%	0,1%	6,2%
26	Recuento	43	14	29	12	1	3	102
	% del total	2,4%	0,8%	1,6%	0,7%	0,1%	0,2%	5,8%
27	Recuento	57	11	26	16	1	1	112
	% del total	3,2%	0,6%	1,5%	0,9%	0,1%	0,1%	6,3%
28	Recuento	42	22	30	5	1	1	101
	% del total	2,4%	1,2%	1,7%	0,3%	0,1%	0,1%	5,7%
29	Recuento	44	17	21	13	0	1	96
	% del total	2,5%	1,0%	1,2%	0,7%	0,0%	0,1%	5,4%
30	Recuento	54	24	27	10	0	4	119
	% del total	3,1%	1,4%	1,5%	0,6%	0,0%	0,2%	6,7%
Total	Recuento	817	239	450	234	6	22	1768 ¹⁸
	% del total	46,3%	13,5%	25,5%	13,2%	0,4%	1,2%	100,0%
Hombre	Recuento	369	131	156	103	6	13	778
	% del total	20,4%	7,3%	8,7%	5,7%	0,4%	0,7%	43,2%
Mujer	Recuento	458	114	301	133	1	9	1016
	% del total	25,5%	6,3%	16,7%	7,4%	0,1%	0,5%	56,4%
Ns/Nc	Recuento	1	0	2	2	0	1	6
	% del total	0,1%	0,0%	0,1%	0,1%	0,0%	0,1%	0,4%
Total	Recuento	826	245	459	238	7	23	1800
	% del total	45,9%	13,6%	25,5%	13,2%	0,4%	1,3%	100,0%
Andévalo	Recuento	87	39	43	20	0	0	189
	% del total	4,8%	2,2%	2,4%	1,1%	0,0%	0,0%	10,5%
Área Metropolitana	Recuento	219	68	148	86	2	4	529
	% del total	12,2%	3,8%	8,2%	4,8%	0,1%	0,2%	29,4%
Condado	Recuento	203	57	107	55	0	8	430
	% del total	11,3%	3,2%	5,9%	3,1%	0,0%	0,4%	23,9%
Cuenca Minera	Recuento	61	15	34	21	1	1	133
	% del total	3,4%	0,8%	1,9%	1,2%	0,1%	0,1%	7,4%
Costa	Recuento	130	42	75	28	0	3	279
	% del total	7,3%	2,3%	4,2%	1,6%	0,0%	0,2%	15,5%
Sierra	Recuento	126	24	52	28	3	7	240
	% del total	7,0%	1,3%	2,9%	1,6%	0,2%	0,4%	13,3%
Total	Recuento	826	245	459	238	6	23	1800
	% del total	45,9%	13,6%	25,5%	13,2%	0,4%	1,3%	100,0%

¹⁸ Los porcentajes por intervalos de edad, en cada una de las variables expuestas, están calculados en base al total de respuestas obtenidas en esta variable (1.768 respuestas), sin estar contemplado los/as 32 jóvenes que no han respondido a esta cuestión.

ANEXO 16: Posibilidades de futuro laboral por edades, género y comarcas

En tu municipio, ¿cómo sientes que son tus posibilidades de futuro laboral?

		Buenas, pienso que hay bastantes posibilidades de empleo	Malas, no parece que tenga demasiadas posibilidades de empleo	No lo sé	Ns/Nc	Total
18	Recuento	55	222	56	0	333
	% del total	3,1%	13,0%	3,2%	0,0%	18,8%
19	Recuento	28	100	24	1	153
	% del total	1,6%	5,6%	1,4%	0,1%	8,7%
20	Recuento	12	103	17	1	133
	% del total	0,7%	5,8%	1,0%	0,1%	7,5%
21	Recuento	16	101	17	0	134
	% del total	0,9%	5,7%	1,0%	0,0%	7,6%
22	Recuento	18	93	12	1	124
	% del total	1,0%	5,3%	0,7%	0,1%	7,0%
23	Recuento	18	90	13	0	121
	% del total	1,0%	5,1%	0,7%	0,0%	6,8%
24	Recuento	14	104	13	0	131
	% del total	0,8%	5,9%	0,8%	0,0%	7,4%
25	Recuento	15	84	9	1	109
	% del total	0,8%	4,8%	0,5%	0,1%	6,2%
26	Recuento	5	83	13	1	102
	% del total	0,3%	4,7%	0,8%	0,1%	5,8%
27	Recuento	11	89	12	0	112
	% del total	0,6%	5,0%	0,7%	0,0%	6,3%
28	Recuento	14	73	13	1	101
	% del total	0,8%	4,1%	0,7%	0,1%	5,7%
29	Recuento	12	73	11	0	96
	% del total	0,6%	4,1%	0,6%	0,0%	5,4%
30	Recuento	17	88	13	1	119
	% del total	1,0%	4,9%	0,7%	0,1%	6,7%
Total	Recuento	235	1303	223	7	1768 ¹⁹
	% del total	13,3%	73,7%	12,6%	0,4%	100,0%
Hombre	Recuento	127	548	100	3	778
	% del total	7,1%	30,5%	5,5%	0,2%	43,2%
Mujer	Recuento	112	772	128	4	1016
	% del total	6,2%	42,9%	7,2%	0,2%	56,4%
Ns/Nc	Recuento	1	3	1	1	6
	% del total	0,1%	0,2%	0,1%	0,0%	0,4%
Total	Recuento	240	1323	229	8	1800
	% del total	13,4%	73,5%	12,8%	0,4%	100,0%
Andévalo	Recuento	19	151	17	2	189
	% del total	1,0%	8,4%	0,9%	0,1%	10,5%
Área Metropolitana	Recuento	68	381	80	0	529
	% del total	3,8%	21,1%	4,4%	0,0%	29,4%
Condado	Recuento	87	277	65	1	430
	% del total	4,8%	15,4%	3,6%	0,1%	23,9%
Cuenca Minera	Recuento	7	119	7	0	133
	% del total	0,4%	6,6%	0,4%	0,0%	7,4%
Costa	Recuento	34	212	31	2	279
	% del total	1,9%	11,7%	1,7%	0,1%	15,5%
Sierra	Recuento	25	183	29	3	240
	% del total	1,4%	10,1%	1,6%	0,1%	13,3%
Total	Recuento	240	1323	229	8	1800
	% del total	13,4%	73,5%	12,8%	0,4%	100,0%

¹⁹ Los porcentajes por intervalos de edad, en cada una de las variables expuestas, están calculados en base al total de respuestas obtenidas en esta variable (1.768 respuestas), sin estar contemplado los/as 32 jóvenes que no han respondido a esta cuestión.

ANEXO 17: Movilidad laboral por edades, género y comarcas

¿Alguna vez has tenido que cambiar de residencia para poder conseguir un empleo?

		Sí	No	Ns/Nc	Total
18	Recuento	12	313	8	333
	% del total	0,7%	17,7%	0,5%	18,8%
19	Recuento	14	135	4	153
	% del total	0,8%	7,6%	0,2%	8,7%
20	Recuento	14	117	2	133
	% del total	0,8%	6,6%	0,1%	7,5%
21	Recuento	24	108	2	134
	% del total	1,4%	6,1%	0,1%	7,6%
22	Recuento	28	94	2	124
	% del total	1,6%	5,3%	0,1%	7,0%
23	Recuento	40	79	2	121
	% del total	2,3%	4,5%	0,1%	6,8%
24	Recuento	55	76	0	131
	% del total	3,1%	4,3%	0,0%	7,4%
25	Recuento	40	69	0	109
	% del total	2,3%	3,9%	0,0%	6,2%
26	Recuento	45	57	0	102
	% del total	2,5%	3,2%	0,0%	5,8%
27	Recuento	55	57	0	112
	% del total	3,1%	3,2%	0,0%	6,3%
28	Recuento	54	47	0	101
	% del total	3,1%	2,7%	0,0%	5,7%
29	Recuento	59	37	0	96
	% del total	3,3%	2,1%	0,0%	5,4%
30	Recuento	63	55	1	119
	% del total	3,6%	3,1%	0,1%	6,7%
Total	Recuento	503	1244	21	1768²⁰
	% del total	28,5%	70,4%	1,2%	100,0%
Hombre	Recuento	192	575	11	778
	% del total	10,7%	31,9%	0,6%	43,2%
Mujer	Recuento	315	691	10	1016
	% del total	17,5%	38,4%	0,6%	56,4%
Ns/Nc	Recuento	1	5	0	6
	% del total	0,1%	0,3%	0,0%	0,4%
Total	Recuento	508	1271	21	1800
	% del total	28,2%	70,6%	1,2%	100,0%
Andévalo	Recuento	87	101	1	189
	% del total	4,8%	5,6%	0,1%	10,5%
Área Metropolitana	Recuento	97	426	6	529
	% del total	5,4%	23,7%	0,3%	29,4%
Condado	Recuento	92	333	5	430
	% del total	5,1%	18,5%	0,3%	23,9%
Cuenca Minera	Recuento	61	68	4	133
	% del total	3,4%	3,8%	0,2%	7,4%
Costa	Recuento	62	215	2	279
	% del total	3,4%	11,9%	0,1%	15,5%
Sierra	Recuento	109	128	3	240
	% del total	6,1%	7,1%	0,2%	13,3%
Total	Recuento	508	1271	21	1800
	% del total	28,2%	70,6%	1,2%	100,0%

²⁰ Los porcentajes por intervalos de edad, en cada una de las variables expuestas, están calculados en base al total de respuestas obtenidas en esta variable (1.768 respuestas), sin estar contemplado los/as 32 jóvenes que no han respondido a esta cuestión.

ANEXO 18: Iniciativa Empresarial Joven por edades, género y comarcas

¿Tienes en mente algún proyecto empresarial que quieras poner en marcha?

		Sí	No	Actualmente estoy desarrollando mi propia actividad empresarial	Ns/Nc	Total
18	Recuento	32	289	4	8	333
	% del total	1,8%	16,3%	0,3%	0,5%	18,8%
19	Recuento	18	130	1	4	153
	% del total	1,0%	7,4%	0,1%	0,2%	8,7%
20	Recuento	19	110	2	2	133
	% del total	1,1%	6,2%	0,1%	0,1%	7,5%
21	Recuento	18	111	2	3	134
	% del total	1,0%	6,3%	0,1%	0,2%	7,6%
22	Recuento	21	97	2	4	124
	% del total	1,2%	5,5%	0,1%	0,2%	7,0%
23	Recuento	24	92	4	1	121
	% del total	1,4%	5,2%	0,2%	0,1%	6,8%
24	Recuento	29	92	9	1	131
	% del total	1,6%	5,2%	0,5%	0,1%	7,4%
25	Recuento	18	89	2	0	109
	% del total	1,0%	5,0%	0,1%	0,0%	6,2%
26	Recuento	21	77	4	0	102
	% del total	1,2%	4,4%	0,3%	0,0%	5,8%
27	Recuento	21	87	2	2	112
	% del total	1,2%	4,9%	0,1%	0,1%	6,3%
28	Recuento	25	68	8	0	101
	% del total	1,4%	3,8%	0,4%	0,0%	5,7%
29	Recuento	16	73	6	1	96
	% del total	0,9%	4,1%	0,3%	0,1%	5,4%
30	Recuento	33	78	5	3	119
	% del total	1,9%	4,4%	0,3%	0,2%	6,7%
Total	Recuento	295	1393	51	29	1768²¹
	% del total	16,7%	78,8%	2,9%	1,6%	100,0%
Hombre	Recuento	150	593	24	11	778
	% del total	8,3%	32,9%	1,3%	0,6%	43,2%
Mujer	Recuento	149	822	27	18	1016
	% del total	8,3%	45,7%	1,5%	1,0%	56,4%
Ns/Nc	Recuento	1	5	0	0	6
	% del total	0,1%	0,3%	0,0%	0,0%	0,4%
Total	Recuento	300	1420	51	29	1800
	% del total	16,7%	78,9%	2,8%	1,6%	100,0%
Andévalo	Recuento	45	135	8	1	189
	% del total	2,5%	7,5%	0,4%	0,1%	10,5%
Área Metropolitana	Recuento	84	428	7	10	529
	% del total	4,7%	23,8%	0,4%	0,6%	29,4%
Condado	Recuento	73	332	14	11	430
	% del total	4,1%	18,4%	0,8%	0,6%	23,9%
Cuenca Minera	Recuento	11	108	12	2	133
	% del total	0,6%	6,0%	0,7%	0,1%	7,4%
Costa	Recuento	53	221	2	3	279
	% del total	2,9%	12,3%	0,2%	0,2%	15,5%
Sierra	Recuento	34	196	8	2	240
	% del total	1,9%	10,9%	0,4%	0,1%	13,3%
Total	Recuento	300	1420	51	29	1800
	% del total	16,7%	78,9%	2,8%	1,6%	100,0%

²¹ Los porcentajes por intervalos de edad, en cada una de las variables expuestas, están calculados en base al total de respuestas obtenidas en esta variable (1.768 respuestas), sin estar contemplado los/as 32 jóvenes que no han respondido a esta cuestión.

ANEXO 19: Actividades empresariales futuras planteadas por jóvenes por comarcas

En el caso de que así sea, ¿Con qué tipo de actividad empresarial estaría relacionada?

	Andévalo	%	Área Metropolitana	%	Condado	%	Cuenca Minera	%	Costa	%	Sierra	%	Total	%
Comercio y Venta online	4	0,2	8	0,4	7	0,4	0	-	3	0,2	4	0,2	26	1,4
Abrir una clínica	5	0,3	4	0,2	10	0,6	1	0,1	4	0,2	1	0,1	25	1,4
Crear una Asociación	3	0,2	10	0,6	2	0,1	1	0,1	3	0,2	2	0,1	21	1,2
Hostelería (bar, restaurante)	2	0,1	3	0,2	3	0,2	0	-	7	0,4	4	0,2	19	1,1
Turismo y animación	0	-	7	0,4	4	0,2	2	0,1	3	0,2	2	0,1	18	1,0
Nuevas tecnologías, servicio técnico en reparación de telefonía móvil, electrónica, etc	2	0,1	7	0,4	1	0,1	1	0,1	4	0,2	1	0,1	16	0,9
Agricultura y ganadería	6	0,3	2	0,1	2	0,1	1	0,1	4	0,2	1	0,1	16	0,9
Bufete abogados/as, Asesoría/gestoría	5	0,3	2	0,1	5	0,3	1	0,1	2	0,1	0	-	15	0,8
Educación infantil	3	0,2	3	0,2	1	0,1	0	-	5	0,3	1	0,1	13	0,7
Academias	2	0,1	2	0,1	3	0,2	0	-	4	0,2	1	0,1	12	0,7
Agencia de diseño gráfico y comunicación digital, sonido/grabación, agencia publicitaria, etc	0	-	2	0,1	6	0,3	0	-	3	0,2	0	-	11	0,6
Peluquería y Estética	1	0,1	5	0,3	2	0,1	0	-	1	0,1	0	-	9	0,5
Sector Privado	1	0,1	2	0,1	1	0,1	0	-	1	0,1	2	0,1	7	0,4
Confección y moda	0	-	3	0,2	1	0,1	1	0,1	1	0,1	0	-	6	0,3
Club deportivo	1	0,1	1	0,1	2	0,1	0	-	0	-	2	0,1	6	0,3
Arte	1	0,1	2	0,1	2	0,1	0	-	0	-	0	-	5	0,3
Mecánica de coches	2	0,1	1	0,1	1	0,1	0	-	0	-	0	-	4	0,2
Montar un gimnasio	0	-	2	0,1	1	0,1	0	-	0	-	0	-	3	0,2
Grabación de cortometraje, serie de dibujos animados	0	-	0	-	2	0,1	0	-	0	-	0	-	2	0,1
Empresa de electricidad	0	-	0	-	1	0,1	0	-	1	0,1	0	-	2	0,1
Seguir con el negocio familiar	1	0,1	0	-	1	0,1	0	-	0	-	0	-	2	0,1
Agencia de traducción	0	-	0	-	1	0,1	0	-	0	-	0	-	1	0,05
Cocina moderna	0	-	0	-	1	0,1	0	-	0	-	0	-	1	0,05
Organización de eventos	0	-	1	0,1	0	-	0	-	0	-	0	-	1	0,05
Crear mi propio laboratorio	1	0,1	0	-	0	-	0	-	0	-	0	-	1	0,05
Gestión de residuos sólidos urbanos orgánicos	1	0,1	0	-	0	-	0	-	0	-	0	-	1	0,05
Gestión de una finca cinegética y blog de viajes	0	-	1	0,1	0	-	0	-	0	-	0	-	1	0,05
Hostel para Erasmus o visitantes extranjeros	0	-	1	0,1	0	-	0	-	0	-	0	-	1	0,05
Incentivar el consumo ecológico y biodegradable ya sea mediante producción, venta o formación	0	-	0	-	1	0,1	0	-	0	-	0	-	1	0,05
Industrial	0	-	1	0,1	0	-	0	-	0	-	0	-	1	0,05
Sistema que mejora la eficiencia energética de la bicicleta.	0	-	1	0,1	0	-	0	-	0	-	0	-	1	0,05
Intervenciones asistidas con perros	0	-	0	-	0	-	0	-	1	0,1	0	-	1	0,05
Montar un hotel	0	-	1	0,1	0	-	0	-	0	-	0	-	1	0,05
Total Respuestas	41	2,3	72	4,0	61	3,4	8	0,4	47	2,6	21	1,2	250	13,9%
Ns/Nc	148	8,2	457	25,4	369	20,5	125	7,0	232	12,9	219	12,1	1550	86,1%
Total	189	10,5	529	29,4	430	23,9	133	7,4	279	15,5	240	13,3	1800	100%

ANEXO 20: Actividades empresariales desarrolladas actualmente por jóvenes por comarcas

En el caso de que actualmente estés desarrollando tu propia actividad empresarial ¿Con qué servicios esta relacionada?

	Andévalo	%	Área Metropolitana	%	Condado	%	Cuenca Minera	%	Costa	%	Sierra	%	Total	%
Agricultura y ganadería	3	0,2	1	0,1	3	0,2	0	-	0	-	0	-	7	0,4
Comercio (tienda de moda, yogurtería, venta ambulante, etc.)	1	0,1	0	-	3	0,2	1	0,1	1	0,1	1	0,1	7	0,4
Sanidad (psicología, fisioterapia, óptica, etc.)	3	0,2	1	0,1	1	0,1	0	-	0	-	0	-	5	0,3
Centro de estética y peluquería	0	-	1	0,1	2	0,1	0	-	0	-	2	0,1	5	0,3
Hostelería	1	0,1	0	-	0	-	0	-	2	0,1	0	-	3	0,2
Consulta de nutrición y dietética	0	-	0	-	2	0,1	0	-	0	-	0	-	2	0,1
Agente de viajes	0	-	0	-	2	0,1	0	-	0	-	0	-	2	0,1
Empresa Cárnica	0	-	0	-	0	-	0	-	0	-	2	0,1	2	0,1
Fotografía	1	0,1	1	0,1	0	-	0	-	0	-	0	-	2	0,1
Informática	0	-	1	0,1	1	0,1	0	-	0	-	0	-	2	0,1
Mecánico (taller de neumáticos)	0	-	0	-	2	0,1	0	-	0	-	0	-	2	0,1
Abogacía	1	0,1	0	-	0	-	0	-	0	-	0	-	1	0,05
Big data	0	-	0	-	0	-	0	-	1	0,1	0	-	1	0,05
Web de arquitectura de interiores con servicio online	0	-	1	0,1	0	-	0	-	0	-	0	-	1	0,05
Diseño de juegos	0	-	1	0,1	0	-	0	-	0	-	0	-	1	0,05
Ebanistería	0	-	0	-	0	-	0	-	1	0,1	0	-	1	0,05
Fontanero autónomo	0	-	0	-	1	0,1	0	-	0	-	0	-	1	0,05
Gerente	0	-	0	-	1	0,1	0	-	0	-	0	-	1	0,05
Gimnasio	0	-	1	0,1	0	-	0	-	0	-	0	-	1	0,05
Marketing	0	-	0	-	0	-	1	0,1	0	-	0	-	1	0,05
Montaje de toldos	0	-	0	-	0	-	0	-	1	0,1	0	-	1	0,05
Obrador	1	0,1	0	-	0	-	0	-	0	-	0	-	1	0,05
Proveedor de internet	0	-	1	0,1	0	-	0	-	0	-	0	-	1	0,05
Servicio técnico de electrodomésticos	0	-	0	-	0	-	0	-	0	-	1	0,1	1	0,05
Técnico ONG	1	0,1	0	-	0	-	0	-	0	-	0	-	1	0,05
Trabajo social	0	-	1	0,1	0	-	0	-	0	-	0	-	1	0,05
Zipsecurity, s.l.	0	-	1	0,1	0	-	0	-	0	-	0	-	1	0,05
Total Respuestas	12	0,7	11	0,6	18	1,0	2	0,1	6	0,3	6	0,3	55	3,1%
Ns/Nc	177	9,8	518	28,8	412	22,9	131	7,3	273	15,2	234	13,0	1745	96,9%
Total	189	10,5	529	29,4	430	23,9	133	7,4	279	15,5	240	13,3	1800	100%

ANEXO 21: Acciones potenciales para impulsar el autoempleo en jóvenes por edades, género y comarcas

En tu municipio, ¿que se debería de potenciar para motivar a la juventud a realizar sus propios proyectos empresariales?

		Creación de espacios jóvenes	Asesoramiento de expertos/as	Formación	Prácticas	Financiación	Apoyo institucional	Ns/Nc	Total
18	Recuento	133	70	66	36	16	5	7	333
	% del total	7,5%	4,0%	3,7%	2,0%	0,9%	0,3%	0,4%	18,8%
19	Recuento	61	24	40	22	3	1	2	153
	% del total	3,5%	1,4%	2,3%	1,3%	0,2%	0,1%	0,1%	8,7%
20	Recuento	45	30	36	11	8	2	1	133
	% del total	2,5%	1,7%	2,0%	0,6%	0,5%	0,1%	0,1%	7,5%
21	Recuento	45	20	44	15	6	0	4	134
	% del total	2,5%	1,1%	2,5%	0,8%	0,3%	0,0%	0,2%	7,6%
22	Recuento	39	23	36	13	11	0	2	124
	% del total	2,2%	1,3%	2,0%	0,8%	0,6%	0,0%	0,1%	7,0%
23	Recuento	33	29	31	14	13	0	1	121
	% del total	1,9%	1,6%	1,8%	0,8%	0,7%	0,0%	0,1%	6,8%
24	Recuento	51	30	28	7	11	1	3	131
	% del total	2,9%	1,7%	1,6%	0,4%	0,7%	0,1%	0,2%	7,4%
25	Recuento	35	26	20	14	11	2	1	109
	% del total	2,0%	1,5%	1,1%	0,8%	0,6%	0,1%	0,1%	6,2%
26	Recuento	28	29	31	5	5	1	3	102
	% del total	1,6%	1,7%	1,8%	0,3%	0,3%	0,1%	0,2%	5,8%
27	Recuento	37	27	30	10	6	1	1	112
	% del total	2,1%	1,5%	1,7%	0,6%	0,3%	0,1%	0,1%	6,3%
28	Recuento	36	27	22	2	12	2	0	101
	% del total	2,0%	1,5%	1,2%	0,1%	0,7%	0,1%	0,0%	5,7%
29	Recuento	23	27	21	8	11	5	1	96
	% del total	1,3%	1,6%	1,2%	0,5%	0,7%	0,3%	0,1%	5,4%
30	Recuento	39	26	34	10	5	3	2	119
	% del total	2,2%	1,5%	1,9%	0,6%	0,3%	0,2%	0,1%	6,7%
Total	Recuento	605	388	439	167	118	23	28	1768²²
	% del total	34,2%	21,9%	24,9%	9,5%	6,6%	1,3%	1,6%	100,0%
Hombre	Recuento	219	184	205	78	64	12	16	778
	% del total	12,2%	10,2%	11,4%	4,4%	3,5%	0,7%	0,9%	43,2%
Mujer	Recuento	392	214	238	93	55	12	12	1016
	% del total	21,8%	11,9%	13,3%	5,2%	3,1%	0,7%	0,7%	56,4%
Ns/Nc	Recuento	3	0	0	2	0	0	1	6
	% del total	0,2%	0,0%	0,0%	0,1%	0,0%	0,0%	0,1%	0,4%
Total	Recuento	614	398	443	173	119	24	29	1800
	% del total	34,1%	22,1%	24,7%	9,7%	6,6%	1,3%	1,7%	100,0%
Andévalo	Recuento	61	49	52	12	14	0	1	189
	% del total	3,4%	2,7%	2,9%	0,7%	0,8%	0,0%	0,1%	10,5%
Área Metropolitana	Recuento	176	124	104	62	44	12	7	529
	% del total	9,8%	6,9%	5,8%	3,5%	2,4%	0,5%	0,4%	29,4%
Condado	Recuento	141	97	111	45	30	1	5	430
	% del total	7,8%	5,4%	6,2%	2,5%	1,6%	0,1%	0,3%	23,9%
Cuenca Minera	Recuento	34	22	49	15	6	3	4	133
	% del total	1,9%	1,2%	2,7%	0,8%	0,3%	0,2%	0,3%	7,4%
Costa	Recuento	111	59	63	27	11	3	5	279
	% del total	6,2%	3,3%	3,5%	1,5%	0,6%	0,2%	0,3%	15,5%
Sierra	Recuento	91	47	64	12	14	5	7	240
	% del total	5,1%	2,6%	3,6%	0,7%	0,8%	0,3%	0,4%	13,3%
Total	Recuento	614	398	443	173	119	24	29	1800
	% del total	34,1%	22,1%	24,7%	9,7%	6,6%	1,3%	1,7%	100,0%

²² Los porcentajes por intervalos de edad, en cada una de las variables expuestas, están calculados en base al total de respuestas obtenidas en esta variable (1.768 respuestas), sin estar contemplado los/as 32 jóvenes que no han respondido a esta cuestión.

ANEXO 22: Conocimiento sobre planes, ayudas y bonificaciones dirigidas a jóvenes por edades, género y comarcas

En general, ¿conoces los planes de empleo, ayudas y bonificaciones dirigidas al colectivo joven?

		Sí	No	Ns/Nc	Total
18	Recuento	38	287	8	333
	% del total	2,1%	16,2%	0,5%	18,8%
19	Recuento	33	115	5	153
	% del total	1,9%	6,5%	0,3%	8,7%
20	Recuento	37	94	2	133
	% del total	2,1%	5,3%	0,1%	7,5%
21	Recuento	51	80	3	134
	% del total	2,9%	4,5%	0,2%	7,6%
22	Recuento	52	71	1	124
	% del total	2,9%	4,0%	0,1%	7,0%
23	Recuento	56	64	1	121
	% del total	3,2%	3,6%	0,1%	6,8%
24	Recuento	71	58	2	131
	% del total	4,0%	3,3%	0,1%	7,4%
25	Recuento	54	52	3	109
	% del total	3,1%	2,9%	0,2%	6,2%
26	Recuento	65	36	1	102
	% del total	3,7%	2,0%	0,1%	5,8%
27	Recuento	56	56	0	112
	% del total	3,2%	3,2%	0,0%	6,3%
28	Recuento	58	41	2	101
	% del total	3,3%	2,3%	0,1%	5,7%
29	Recuento	54	41	1	96
	% del total	3,1%	2,3%	0,1%	5,4%
30	Recuento	60	57	2	119
	% del total	3,4%	3,2%	0,1%	6,7%
Total	Recuento	685	1052	31	1768²³
	% del total	38,8%	59,5%	1,8%	100,0%
Hombre	Recuento	259	498	21	778
	% del total	14,4%	27,7%	1,1%	43,2%
Mujer	Recuento	433	573	10	1016
	% del total	24,1%	31,8%	0,6%	56,4%
Ns/Nc	Recuento	0	6	0	6
	% del total	0,0%	0,4%	0,0%	0,4%
Total	Recuento	692	1077	31	1800
	% del total	38,5%	59,8%	1,7%	100,0%
Andévalo	Recuento	96	92	1	189
	% del total	5,4%	5,1%	0,1%	10,5%
Área Metropolitana	Recuento	189	334	6	529
	% del total	10,5%	18,6%	0,3%	29,4%
Condado	Recuento	132	286	12	430
	% del total	7,4%	15,9%	0,7%	23,9%
Cuenca Minera	Recuento	63	65	5	133
	% del total	3,5%	3,6%	0,3%	7,4%
Costa	Recuento	95	180	4	279
	% del total	5,3%	10,0%	0,2%	15,5%
Sierra	Recuento	117	120	3	240
	% del total	6,5%	6,7%	0,2%	13,3%
Total	Recuento	692	1077	31	1800
	% del total	38,5%	59,8%	1,7%	100,0%

²³ Los porcentajes por intervalos de edad, en cada una de las variables expuestas, están calculados en base al total de respuestas obtenidas en esta variable (1.768 respuestas), sin estar contemplado los/as 32 jóvenes que no han respondido a esta cuestión.

ANEXO 23: Tipos de planes, ayudas y otras acciones dirigidas a jóvenes por comarcas

En el caso de que así sea, ¿Qué tipos de planes, ayudas y otras acciones dirigidas a jóvenes conoces?

	Andévalo	%	Area Metropolitana	%	Condado	%	Cuenca Minera	%	Costa	%	Sierra	%	Total	%
Emple@ joven	62	3,4	70	3,9	62	3,4	11	0,6	33	1,8	47	2,6	285	15,8
Plan de Garantía Juvenil	42	2,3	63	3,5	40	2,2	7	0,4	21	1,2	39	2,2	212	11,8
Tarifa plana para Autónomos/as	3	0,2	4	0,2	7	0,4	0	-	3	0,2	3	0,2	20	1,1
Becas (6000,Obra social la Caixa, Erasmus, Adriano, Santander, Escolares y Universitarias)	1	0,1	6	0,3	6	0,3	0	-	2	0,1	0	-	15	0,8
Bono de empleo joven	1	0,1	5	0,3	4	0,2	2	0,1	0	-	2	0,1	14	0,8
Más 30	2	0,1	3	0,2	6	0,3	0	-	0	-	1	0,1	12	0,7
Plan Hebe (Diputación de Huelva)	1	0,1	0	-	3	0,2	0	-	1	0,1	1	0,1	6	0,3
Ícaro, Prácticas en empresas	2	0,1	1	0,1	0	-	0	-	1	0,1	0	-	4	0,2
Innoactiva 6000	0	-	0	-	0	-	1	0,1	1	0,1	0	-	2	0,1
Carnet joven	0	-	1	0,1	0	-	0	-	1	0,1	0	-	2	0,1
Prestaciones por desempleo y ayudas para la contratación	0	-	1	0,1	1	0,1	0	-	0	-	0	-	2	0,1
Subvención (ayudas y bonificaciones en entidades privadas)	1	0,1	0	-	1	0,1	0	-	0	-	0	-	2	0,1
Ayuda familiar	0	-	1	0,1	0	-	0	-	0	-	0	-	1	0,05
Becas del ayto	2	0,1	0	-	0	-	0	-	0	-	0	-	2	0,1
Incentivos a la contratación indefinida	0	-	1	0,1	0	-	0	-	0	-	0	-	1	0,05
Vulnerabilidad, plan de empleo extraordinario	1	0,1	0	-	0	-	0	-	0	-	0	-	1	0,05
ICO (Instituto de crédito oficial)	0	-	1	0,1	0	-	0	-	0	-	0	-	1	0,05
Salario social	0	-	1	0,1	0	-	0	-	0	-	0	-	1	0,05
Plan PEACA	0	-	1	0,1	0	-	0	-	0	-	0	-	1	0,05
Lanzaderas de empleo	0	-	0	-	0	-	0	-	1	0,1	0	-	1	0,05
Secretariado gitano	0	-	1	0,1	0	-	0	-	0	-	0	-	1	0,05
Turismo activo, albergues juveniles	0	-	1	0,1	0	-	0	-	0	-	0	-	1	0,05
Total Respuestas	118	6,6	161	8,9	130	7,2	21	1,2	64	3,6	93	5,2	587	32,6%
Ns/Nc	71	3,9	368	20,5	300	16,7	112	6,2	215	11,9	147	8,1	1213	67,4%
Total	189	10,5	529	29,4	430	23,9	133	7,4	279	15,5	240	13,3	1800	100%

ANEXO 24: Nivel de información recibida sobre planes y ayudas dirigidas al colectivo por edades, género y comarcas

En tu municipio, ¿qué nivel de información recibes sobre planes de empleo, ayudas y bonificaciones dirigidas al colectivo joven?

		Mucho	Bastante	Poco	Nada	Ns/Nc	Total
18	Recuento	7	35	182	105	4	333
	% del total	0,4%	2,0%	10,3%	5,9%	0,2%	18,8%
19	Recuento	4	22	83	41	3	153
	% del total	0,2%	1,2%	4,7%	2,3%	0,2%	8,7%
20	Recuento	0	14	72	41	6	133
	% del total	0,0%	0,8%	4,1%	2,3%	0,3%	7,5%
21	Recuento	4	14	80	35	1	134
	% del total	0,2%	0,8%	4,5%	2,0%	0,1%	7,6%
22	Recuento	7	20	60	36	1	124
	% del total	0,4%	1,1%	3,4%	2,0%	0,1%	7,0%
23	Recuento	4	23	62	32	0	121
	% del total	0,2%	1,3%	3,5%	1,8%	0,0%	6,8%
24	Recuento	10	19	71	29	2	131
	% del total	0,6%	1,1%	4,0%	1,6%	0,1%	7,4%
25	Recuento	2	26	60	21	0	109
	% del total	0,1%	1,5%	3,4%	1,2%	0,0%	6,2%
26	Recuento	4	17	47	30	4	102
	% del total	0,2%	1,0%	2,7%	1,7%	0,2%	5,8%
27	Recuento	4	25	55	27	1	112
	% del total	0,2%	1,4%	3,1%	1,5%	0,1%	6,3%
28	Recuento	7	22	54	17	1	101
	% del total	0,4%	1,2%	3,1%	1,0%	0,1%	5,7%
29	Recuento	3	23	53	16	1	96
	% del total	0,2%	1,3%	3,0%	0,9%	0,1%	5,4%
30	Recuento	10	17	58	34	0	119
	% del total	0,6%	1,0%	3,3%	1,9%	0,0%	6,7%
Total	Recuento	66	277	937	464	24	1768²⁴
	% del total	3,7%	15,7%	53,0%	26,2%	1,4%	100,0%
Hombre	Recuento	36	120	397	209	16	778
	% del total	2,0%	6,7%	22,1%	11,6%	0,9%	43,2%
Mujer	Recuento	31	161	556	260	8	1016
	% del total	1,7%	8,9%	30,9%	14,4%	0,4%	56,4%
Ns/Nc	Recuento	0	0	5	1	0	6
	% del total	0,0%	0,0%	0,3%	0,1%	0,0%	0,4%
Total	Recuento	67	281	958	470	24	1800
	% del total	3,7%	15,6%	53,2%	26,1%	1,3%	100,0%
Andévalo	Recuento	13	44	99	31	2	189
	% del total	0,7%	2,4%	5,5%	1,7%	0,1%	10,5%
Área Metropolitana	Recuento	18	63	304	141	3	529
	% del total	1,0%	3,5%	16,9%	7,8%	0,2%	29,4%
Condado	Recuento	12	67	222	118	11	430
	% del total	0,7%	3,7%	12,3%	6,6%	0,6%	23,9%
Cuenca Minera	Recuento	3	24	53	49	4	133
	% del total	0,2%	1,3%	2,9%	2,7%	0,2%	7,4%
Costa	Recuento	10	41	156	71	1	279
	% del total	0,6%	2,3%	8,7%	3,9%	0,1%	15,5%
Sierra	Recuento	11	42	124	60	3	240
	% del total	0,6%	2,3%	6,9%	3,3%	0,2%	13,3%
Total	Recuento	67	281	958	470	24	1800
	% del total	3,7%	15,6%	53,2%	26,1%	1,3%	100,0%

²⁴ Los porcentajes por intervalos de edad, en cada una de las variables expuestas, están calculados en base al total de respuestas obtenidas en esta variable (1.768 respuestas), sin estar contemplado los/as 32 jóvenes que no han respondido a esta cuestión.

ANEXO 25: Conocimiento sobre entidades y servicios de orientación y empleo por edades, género y comarcas

De los siguientes organismos, ¿cuál conoces que ofrezcan información y orientación para la búsqueda de empleo?

		Servicio de Orientación propio de mi Ayuntamiento	Red Andalucía Orienta	Servicio Andaluz de Empleo	Centros de Información Juvenil	Servicios privados de orientación	No conozco ninguno	Otros	Ns/Nc	Total
18	Recuento	58	34	58	27	8	141	1	6	333
	% del total	3,3%	1,9%	3,3%	1,5%	0,5%	8,0%	0,1%	0,3%	18,8%
19	Recuento	32	13	45	10	4	42	0	7	153
	% del total	1,8%	0,7%	2,5%	0,6%	0,2%	2,4%	0,0%	0,4%	8,7%
20	Recuento	27	18	40	6	2	34	1	5	133
	% del total	1,5%	1,0%	2,3%	,3%	0,1%	1,9%	0,1%	0,3%	7,5%
21	Recuento	35	13	43	7	3	30	1	2	134
	% del total	2,0%	0,7%	2,4%	0,4%	0,2%	1,7%	0,1%	0,1%	7,6%
22	Recuento	33	23	36	5	2	18	3	4	124
	% del total	1,9%	1,3%	2,0%	0,3%	0,1%	1,0%	0,2%	0,2%	7,0%
23	Recuento	37	22	30	5	3	18	3	3	121
	% del total	2,1%	1,2%	1,7%	,3%	0,2%	1,0%	0,2%	0,2%	6,8%
24	Recuento	36	24	45	1	3	21	0	1	131
	% del total	2,0%	1,4%	2,5%	0,1%	0,2%	1,2%	0,0%	0,1%	7,4%
25	Recuento	40	27	30	4	0	6	2	0	109
	% del total	2,3%	1,5%	1,7%	0,2%	0,0%	0,3%	0,1%	0,0%	6,2%
26	Recuento	25	37	18	2	2	12	2	4	102
	% del total	1,4%	2,1%	1,0%	0,1%	0,1%	0,7%	0,1%	0,2%	5,8%
27	Recuento	28	45	24	1	1	13	0	0	112
	% del total	1,6%	2,5%	1,4%	0,1%	0,1%	0,7%	0,0%	0,0%	6,3%
28	Recuento	38	29	18	2	1	10	2	1	101
	% del total	2,1%	1,6%	1,0%	0,1%	0,1%	0,6%	0,1%	0,1%	5,7%
29	Recuento	36	39	11	1	1	4	1	3	96
	% del total	2,0%	2,2%	0,6%	0,1%	0,1%	0,2%	0,1%	0,2%	5,4%
30	Recuento	32	52	16	6	1	10	1	1	119
	% del total	1,8%	2,9%	0,9%	0,3%	0,1%	0,6%	0,1%	0,1%	6,7%
Total	Recuento	457	376	414	77	31	359	17	37	1768 ²⁵
	% del total	25,8%	21,3%	23,4%	4,4%	1,8%	20,3%	1,0%	2,1%	100,0%
Hombre	Recuento	193	154	177	34	16	182	8	14	778
	% del total	10,7%	8,6%	9,8%	1,9%	0,9%	10,1%	0,4%	0,8%	43,2%
Mujer	Recuento	278	226	242	43	15	180	9	23	1016
	% del total	15,4%	12,6%	13,4%	2,4%	0,8%	10,0%	0,6%	1,3%	56,4%
Ns/Nc	Recuento	2	1	1	0	0	2	0	0	6
	% del total	0,2%	0,0%	0,1%	0,0%	0,0%	0,1%	0,0%	0,0%	0,4%
Total	Recuento	473	381	419	78	31	364	17	37	1800
	% del total	26,3%	21,2%	23,3%	4,3%	1,7%	20,2%	1,0%	2,1%	100,0%
Andévalo	Recuento	73	49	42	6	1	15	0	3	189
	% del total	4,1%	2,7%	2,3%	0,3%	0,1%	0,8%	0,0%	0,2%	10,5%
Área Metropolitana	Recuento	119	98	120	38	10	127	4	13	529
	% del total	6,6%	5,4%	6,7%	2,1%	0,6%	7,1%	0,2%	0,7%	29,4%
Condado	Recuento	111	67	89	19	8	125	3	8	430
	% del total	6,2%	3,7%	4,9%	1,1%	0,4%	6,9%	0,2%	0,4%	23,9%
Cuenca Minera	Recuento	20	46	48	1	0	11	4	3	133
	% del total	1,1%	2,6%	2,7%	0,1%	0,0%	0,6%	0,2%	0,2%	7,4%
Costa	Recuento	81	60	55	13	10	53	2	5	279
	% del total	4,5%	3,3%	3,1%	0,7%	0,6%	2,9%	0,2%	0,3%	15,5%
Sierra	Recuento	69	61	65	1	2	33	4	5	240
	% del total	3,8%	3,4%	3,6%	0,1%	0,1%	1,8%	0,2%	0,3%	13,3%
Total	Recuento	473	381	419	78	31	364	17	37	1800
	% del total	26,3%	21,2%	23,3%	4,3%	1,7%	20,2%	1,0%	2,1%	100,0%

²⁵ Los porcentajes por intervalos de edad, en cada una de las variables expuestas, están calculados en base al total de respuestas obtenidas en esta variable (1.768 respuestas), sin estar contemplado los/as 32 jóvenes que no han respondido a esta cuestión.

ANEXO 26: Frecuencia de visitas a servicios de orientación y empleo por edades, género y comarcas

¿Con que frecuencia sueles acudir a servicios de orientación laboral?

		Mucho	Bastante	Poco	Nada	Ns/Nc	Total
18	Recuento	2	7	74	243	7	333
	% del total	0,1%	0,4%	4,2%	13,7%	0,4%	18,8%
19	Recuento	3	9	52	84	5	153
	% del total	0,2%	0,5%	2,9%	4,8%	0,3%	8,7%
20	Recuento	1	11	43	74	4	133
	% del total	0,1%	0,6%	2,4%	4,2%	0,2%	7,5%
21	Recuento	0	10	69	55	0	134
	% del total	0,0%	0,6%	3,9%	3,1%	0,0%	7,6%
22	Recuento	2	21	60	38	3	124
	% del total	0,1%	1,2%	3,4%	2,1%	0,2%	7,0%
23	Recuento	2	24	57	37	1	121
	% del total	0,1%	1,4%	3,2%	2,1%	0,1%	6,8%
24	Recuento	1	21	66	42	1	131
	% del total	0,1%	1,2%	3,7%	2,4%	0,1%	7,4%
25	Recuento	2	17	59	31	0	109
	% del total	0,1%	1,0%	3,3%	1,8%	0,0%	6,2%
26	Recuento	3	19	55	20	5	102
	% del total	0,2%	1,1%	3,1%	1,1%	0,3%	5,8%
27	Recuento	5	25	54	28	0	112
	% del total	0,3%	1,4%	3,1%	1,6%	0,0%	6,3%
28	Recuento	5	21	49	24	2	101
	% del total	0,3%	1,2%	2,8%	1,4%	0,1%	5,7%
29	Recuento	5	21	46	22	2	96
	% del total	0,3%	1,2%	2,6%	1,2%	0,1%	5,4%
30	Recuento	6	32	48	32	1	119
	% del total	0,3%	1,8%	2,7%	1,8%	0,1%	6,7%
Total	Recuento	37	238	732	730	31	1768²⁶
	% del total	2,1%	13,5%	41,4%	41,3%	1,8%	100,0%
Hombre	Recuento	19	96	314	337	12	778
	% del total	1,1%	5,3%	17,4%	18,7%	0,6%	43,2%
Mujer	Recuento	18	144	426	409	19	1016
	% del total	1,0%	8,0%	23,7%	22,7%	1,1%	56,4%
Ns/Nc	Recuento	0	0	2	4	0	6
	% del total	0,0%	0,0%	0,1%	0,3%	0,0%	0,4%
Total	Recuento	37	240	742	750	31	1800
	% del total	2,1%	13,3%	41,2%	41,7%	1,7%	100,0%
Andévalo	Recuento	7	40	84	57	1	189
	% del total	0,4%	2,2%	4,7%	3,2%	0,1%	10,5%
Área Metropolitana	Recuento	10	57	194	257	11	529
	% del total	0,6%	3,2%	10,8%	14,3%	0,6%	29,4%
Condado	Recuento	8	44	154	215	9	430
	% del total	0,4%	2,4%	8,6%	11,9%	0,5%	23,9%
Cuenca Minera	Recuento	5	18	64	44	2	133
	% del total	0,3%	1,0%	3,6%	2,4%	0,1%	7,4%
Costa	Recuento	3	36	132	103	5	279
	% del total	0,2%	2,0%	7,3%	5,7%	0,3%	15,5%
Sierra	Recuento	4	45	114	74	3	240
	% del total	0,2%	2,5%	6,3%	4,1%	0,2%	13,3%
Total	Recuento	37	240	742	750	31	1800
	% del total	2,1%	13,3%	41,2%	41,7%	1,7%	100,0%

²⁶ Los porcentajes por intervalos de edad, en cada una de las variables expuestas, están calculados en base al total de respuestas obtenidas en esta variable (1.768 respuestas), sin estar contemplado los/as 32 jóvenes que no han respondido a esta cuestión.

ANEXO 27: Cursos y acciones necesarias para mejorar la inserción laboral de jóvenes por edades, género y comarcas

En tu municipio, ¿qué tipo de curso de orientación laboral te gustaría que se impartiera?

		Creación de Curriculums	Entrevistas de trabajo	Autoempleo	Oposiciones	Certificados de Profesionalidad	Portales de empleo online	Otros	Ns/Nc	Total
18	Recuento	92	116	42	19	40	12	4	8	333
	% del total	5,2%	6,6%	2,4%	1,1%	2,3%	0,7%	0,2%	0,5%	18,8%
19	Recuento	41	52	25	6	19	8	0	2	153
	% del total	2,3%	2,9%	1,4%	0,3%	1,1%	0,5%	0,0%	0,1%	8,7%
20	Recuento	37	42	18	5	16	6	0	9	133
	% del total	2,1%	2,4%	1,0%	0,3%	0,9%	0,3%	0,0%	0,5%	7,5%
21	Recuento	34	33	28	7	20	2	4	6	134
	% del total	1,9%	1,9%	1,6%	0,4%	1,1%	0,1%	0,3%	0,3%	7,6%
22	Recuento	36	33	18	3	22	6	0	6	124
	% del total	2,0%	1,9%	1,0%	0,2%	1,2%	0,3%	0,0%	0,3%	7,0%
23	Recuento	26	35	27	4	23	2	0	4	121
	% del total	1,5%	2,0%	1,5%	0,2%	1,3%	0,1%	0,0%	0,2%	6,8%
24	Recuento	38	31	28	3	19	4	2	6	131
	% del total	2,1%	1,8%	1,6%	0,2%	1,1%	0,2%	0,1%	0,3%	7,4%
25	Recuento	23	43	16	2	16	4	2	3	109
	% del total	1,3%	2,4%	0,9%	0,1%	0,9%	0,2%	0,2%	0,2%	6,2%
26	Recuento	22	29	19	6	17	4	1	4	102
	% del total	1,2%	1,6%	1,1%	0,3%	1,0%	0,2%	0,1%	0,2%	5,8%
27	Recuento	24	35	12	6	24	6	2	3	112
	% del total	1,4%	2,0%	,7%	0,3%	1,4%	0,3%	0,1%	0,2%	6,3%
28	Recuento	25	25	17	5	24	4	0	1	101
	% del total	1,4%	1,4%	1,0%	0,3%	1,4%	0,2%	0,0%	0,1%	5,7%
29	Recuento	22	23	24	7	14	3	0	3	96
	% del total	1,2%	1,3%	1,4%	0,4%	0,8%	0,2%	0,0%	0,2%	5,4%
30	Recuento	34	33	20	4	20	3	3	2	119
	% del total	1,9%	1,9%	1,1%	0,2%	1,1%	0,2%	0,2%	0,1%	6,7%
Total	Recuento	454	530	294	77	274	64	18	57	1768²⁷
	% del total	25,7%	30,0%	16,6%	4,4%	15,5%	3,6%	1,1%	3,2%	100,0%
Hombre	Recuento	195	202	158	31	127	26	11	28	778
	% del total	10,8%	11,2%	8,8%	1,7%	7,1%	1,5%	0,7%	1,6%	43,2%
Mujer	Recuento	271	331	143	47	148	40	7	29	1016
	% del total	15,1%	18,4%	7,9%	2,6%	8,1%	2,2%	0,4%	1,6%	56,4%
Ns/Nc	Recuento	4	1	0	0	1	0	0	0	6
	% del total	0,2%	0,1%	0,0%	0,0%	0,1%	0,0%	0,0%	0,0%	0,4%
Total	Recuento	470	534	301	78	276	66	18	57	1800
	% del total	26,1%	29,7%	16,7%	4,3%	15,3%	3,7%	1,1%	3,2%	100,0%
Andévalo	Recuento	51	51	37	3	37	3	1	6	189
	% del total	2,8%	2,8%	2,1%	0,2%	2,1%	0,2%	0,1%	0,3%	10,5%
Área Metropolitana	Recuento	141	164	77	36	66	24	6	15	529
	% del total	7,8%	9,1%	4,3%	2,0%	3,7%	1,3%	0,4%	0,8%	29,4%
Condado	Recuento	112	133	63	21	61	19	5	16	430
	% del total	6,2%	7,4%	3,5%	1,2%	3,4%	1,1%	0,3%	0,9%	23,9%
Cuenca Minera	Recuento	37	49	15	0	24	3	1	4	133
	% del total	2,1%	2,7%	0,8%	0,0%	1,3%	0,2%	0,1%	0,2%	7,4%
Costa	Recuento	74	83	46	10	49	8	4	5	279
	% del total	4,1%	4,6%	2,6%	0,6%	2,7%	0,4%	0,2%	0,3%	15,5%
Sierra	Recuento	55	54	63	8	39	9	1	11	240
	% del total	3,1%	3,0%	3,5%	0,4%	2,2%	0,5%	0,1%	0,6%	13,3%
Total	Recuento	470	534	301	78	276	66	18	57	1800
	% del total	26,1%	29,7%	16,7%	4,3%	15,3%	3,7%	1,1%	3,2%	100,0%

²⁷ Los porcentajes por intervalos de edad, en cada una de las variables expuestas, están calculados en base al total de respuestas obtenidas en esta variable (1.768 respuestas), sin estar contemplado los/as 32 jóvenes que no han respondido a esta cuestión.

ANEXO 28: Organismo o personas trasmisoras de información sobre ofertas de empleo por edades, género y comarcas

¿A través de qué organismo o personas te llega más información sobre ofertas de empleo?

		Ayuntamiento	Servicio Andaluz de Empleo	Centros Formativos/ Universidad	Familia	Amigos/as	Red de contactos	Otras	Ns/Nc	Total
18	Recuento	20	21	34	125	53	45	10	25	333
	% del total	1,1%	1,2%	1,9%	7,1%	3,0%	2,5%	0,6%	1,4%	18,8%
19	Recuento	23	18	10	48	27	15	5	7	153
	% del total	1,3%	1,0%	0,6%	2,7%	1,5%	0,8%	0,3%	0,4%	8,7%
20	Recuento	13	18	10	40	18	19	6	9	133
	% del total	0,7%	1,0%	0,6%	2,3%	1,0%	1,1%	0,3%	0,5%	7,5%
21	Recuento	18	23	10	23	31	20	6	3	134
	% del total	1,0%	1,3%	0,6%	1,3%	1,8%	1,1%	0,3%	0,2%	7,6%
22	Recuento	20	20	11	25	26	14	2	6	124
	% del total	1,1%	1,1%	0,6%	1,4%	1,5%	0,8%	0,1%	0,3%	7,0%
23	Recuento	16	21	17	21	24	14	6	2	121
	% del total	0,9%	1,2%	1,0%	1,2%	1,4%	0,8%	0,4%	0,1%	6,8%
24	Recuento	20	28	12	15	35	16	3	2	131
	% del total	1,1%	1,6%	0,7%	0,8%	2,0%	0,9%	0,2%	0,1%	7,4%
25	Recuento	12	23	6	18	21	21	8	0	109
	% del total	0,7%	1,3%	0,3%	1,0%	1,2%	1,2%	0,5%	0,0%	6,2%
26	Recuento	10	21	3	7	21	23	13	4	102
	% del total	0,6%	1,2%	0,2%	0,4%	1,2%	1,3%	0,8%	0,2%	5,8%
27	Recuento	21	21	8	14	19	20	8	1	112
	% del total	1,2%	1,2%	0,5%	0,8%	1,1%	1,1%	0,5%	0,1%	6,3%
28	Recuento	13	23	3	13	18	23	4	4	101
	% del total	0,7%	1,3%	0,2%	0,7%	1,0%	1,3%	0,2%	0,2%	5,7%
29	Recuento	16	15	5	7	19	25	5	4	96
	% del total	0,9%	0,8%	0,3%	0,4%	1,1%	1,4%	0,3%	0,2%	5,4%
30	Recuento	24	23	4	12	18	27	8	3	119
	% del total	1,4%	1,3%	0,2%	0,7%	1,0%	1,5%	0,5%	0,2%	6,7%
Total	Recuento	226	275	133	368	330	282	84	70	1768²⁸
	% del total	12,8%	15,6%	7,5%	20,8%	18,7%	16,0%	4,9%	4,0%	100,0%
Hombre	Recuento	111	120	47	178	152	100	29	41	778
	% del total	6,2%	6,7%	2,6%	9,8%	8,4%	5,6%	1,6%	2,3%	43,2%
Mujer	Recuento	120	157	86	192	185	192	55	29	1016
	% del total	6,6%	8,7%	4,8%	10,7%	10,3%	10,6%	3,2%	1,6%	56,4%
Ns/Nc	Recuento	0	0	0	3	2	1	0	0	6
	% del total	0,0%	0,0%	0,0%	0,2%	0,1%	0,1%	0,0%	0,0%	0,4%
Total	Recuento	231	277	133	373	339	293	84	70	1800
	% del total	12,8%	15,4%	7,4%	20,7%	18,8%	16,3%	4,8%	3,9%	100,0%
Andévalo	Recuento	33	39	10	21	42	35	5	4	189
	% del total	1,8%	2,2%	0,6%	1,2%	2,3%	1,9%	0,3%	0,2%	10,5%
Área Metropolitana	Recuento	62	46	49	126	93	99	29	25	529
	% del total	3,4%	2,6%	2,7%	7,0%	5,2%	5,5%	1,7%	1,4%	29,4%
Condado	Recuento	46	70	35	101	73	68	15	22	430
	% del total	2,6%	3,9%	1,9%	5,6%	4,1%	3,8%	0,8%	1,2%	23,9%
Cuenca Minera	Recuento	18	30	3	25	20	31	4	2	133
	% del total	1,0%	1,7%	0,2%	1,4%	1,1%	1,7%	0,3%	0,1%	7,4%
Costa	Recuento	21	48	25	67	65	31	15	7	279
	% del total	1,2%	2,7%	1,4%	3,7%	3,6%	1,7%	0,8%	0,4%	15,5%
Sierra	Recuento	51	44	11	33	46	29	16	10	240
	% del total	2,8%	2,4%	0,6%	1,8%	2,6%	1,6%	0,9%	0,6%	13,3%
Total	Recuento	231	277	133	373	339	293	84	70	1800
	% del total	12,8%	15,4%	7,4%	20,7%	18,8%	16,3%	4,8%	3,9%	100,0%

²⁸ Los porcentajes por intervalos de edad, en cada una de las variables expuestas, están calculados en base al total de respuestas obtenidas en esta variable (1.768 respuestas), sin estar contemplado los/as 32 jóvenes que no han respondido a esta cuestión.

2.3. SOCIEDAD

ANEXO 29: Emancipación por edades, género y comarcas

Actualmente, ¿dónde vives?

		En mi propia vivienda	En casa de mis padres	En una vivienda alquilada	Otras	Total
18	Recuento	6	312	13	2	333
	% del total	0,3%	17,6%	0,7%	0,1%	18,8%
19	Recuento	1	131	20	1	153
	% del total	0,1%	7,4%	1,1%	0,1%	8,7%
20	Recuento	0	107	26	0	133
	% del total	0,0%	6,1%	1,5%	0,0%	7,5%
21	Recuento	3	99	31	1	134
	% del total	0,2%	5,6%	1,8%	0,1%	7,6%
22	Recuento	8	92	24	0	124
	% del total	0,5%	5,2%	1,4%	0,0%	7,0%
23	Recuento	5	88	28	0	121
	% del total	0,3%	5,0%	1,6%	0,0%	6,8%
24	Recuento	5	93	32	1	131
	% del total	0,3%	5,3%	1,8%	0,1%	7,4%
25	Recuento	2	86	21	0	109
	% del total	0,1%	4,9%	1,2%	0,0%	6,2%
26	Recuento	10	70	22	0	102
	% del total	0,6%	4,0%	1,2%	0,0%	5,8%
27	Recuento	19	69	24	0	112
	% del total	1,1%	3,9%	1,4%	0,0%	6,3%
28	Recuento	10	68	21	2	101
	% del total	0,6%	3,8%	1,2%	0,1%	5,7%
29	Recuento	22	48	26	0	96
	% del total	1,2%	2,7%	1,5%	0,0%	5,4%
30	Recuento	27	54	36	1	119
	% del total	1,5%	3,1%	2,0%	0,1%	6,7%
Total	Recuento	118	1317	324	8	1768 ²⁹
	% del total	6,7%	74,5%	18,3%	0,5%	100,0%
Hombre	Recuento	50	613	113	1	778
	% del total	2,8%	34,1%	6,3%	0,1%	43,2%
Mujer	Recuento	71	726	212	7	1016
	% del total	3,9%	40,3%	11,7%	0,4%	56,4%
Ns/Nc	Recuento	0	5	1	0	6
	% del total	0,0%	0,3%	0,1%	0,0%	0,4%
Total	Recuento	121	1344	326	8	1800
	% del total	6,7%	74,7%	18,1%	0,5%	100,0%
Andévalo	Recuento	23	121	44	1	189
	% del total	1,3%	6,7%	2,4%	0,1%	10,5%
Área Metropolitana	Recuento	22	418	87	2	529
	% del total	1,2%	23,2%	4,8%	0,1%	29,4%
Condado	Recuento	25	353	49	3	430
	% del total	1,4%	19,6%	2,7%	0,1%	23,9%
Cuenca Minera	Recuento	14	89	30	0	133
	% del total	0,8%	4,9%	1,7%	0,0%	7,4%
Costa	Recuento	16	197	64	2	279
	% del total	0,9%	10,9%	3,6%	0,1%	15,5%
Sierra	Recuento	21	166	52	1	240
	% del total	1,2%	9,2%	2,9%	0,1%	13,3%
Total	Recuento	121	1344	326	9	1800
	% del total	6,7%	74,7%	18,1%	0,5%	100,0%

²⁹ Los porcentajes por intervalos de edad, en cada una de las variables expuestas, están calculados en base al total de respuestas obtenidas en esta variable (1.768 respuestas), sin estar contemplado los/as 32 jóvenes que no han respondido a esta cuestión.

ANEXO 30: Cuestiones Sociales de Interés para el colectivo por edades, género y comarcas

En tu opinión, ¿sobre qué cuestiones sociales habría que hacer más hincapié y concienciación dentro del colectivo joven?

		Violencia de Género	Homofobia/ Xenofobia/ otras	Participación Ciudadana	Acoso escolar/ laboral	Enfermedades de transmisión sexual	Cambio Climático	Drogas y alcohol	Utilización adecuada de redes sociales	Otros	Ns/Nc	Total
18	Recuento	189	45	6	49	11	7	13	0	7	6	333
	% del total	10,7%	2,5%	0,3%	2,8%	0,7%	0,4%	0,7%	0,0%	0,4%	0,3%	18,8%
19	Recuento	100	16	3	19	1	2	6	1	2	3	153
	% del total	5,7%	0,9%	0,2%	1,1%	0,1%	0,1%	0,3%	0,1%	0,1%	0,2%	8,7%
20	Recuento	87	14	5	12	1	3	4	0	2	5	133
	% del total	4,9%	0,8%	0,3%	0,7%	0,1%	0,2%	0,2%	0,0%	0,1%	0,3%	7,5%
21	Recuento	84	18	1	20	1	1	5	1	1	2	134
	% del total	4,8%	1,0%	0,1%	1,1%	0,1%	0,1%	0,3%	0,1%	0,1%	0,1%	7,6%
22	Recuento	70	13	3	23	4	2	3	3	0	3	124
	% del total	4,0%	0,7%	0,2%	1,3%	0,2%	0,1%	0,2%	0,2%	0,0%	0,2%	7,0%
23	Recuento	75	10	0	17	3	2	9	0	2	3	121
	% del total	4,2%	0,6%	0,0%	1,0%	0,2%	0,1%	0,5%	0,0%	0,1%	0,2%	6,8%
24	Recuento	78	23	2	14	2	2	4	0	1	5	131
	% del total	4,4%	1,3%	0,1%	0,8%	0,1%	0,1%	0,2%	0,0%	0,1%	0,3%	7,4%
25	Recuento	74	9	1	12	2	2	7	1	1	0	109
	% del total	4,2%	0,5%	0,1%	0,7%	0,1%	0,1%	0,4%	0,1%	0,1%	0,0%	6,2%
26	Recuento	53	14	1	19	3	2	6	1	2	1	102
	% del total	3,0%	0,8%	0,1%	1,1%	0,2%	0,1%	0,3%	0,1%	0,1%	0,1%	5,8%
27	Recuento	68	9	3	23	0	3	2	1	2	1	112
	% del total	3,8%	0,5%	0,2%	1,3%	0,0%	0,2%	0,1%	0,1%	0,1%	0,1%	6,3%
28	Recuento	57	11	1	19	4	1	4	1	2	1	101
	% del total	3,2%	0,6%	0,1%	1,1%	0,2%	0,1%	0,2%	0,1%	0,1%	0,1%	5,7%
29	Recuento	65	8	3	10	1	1	3	2	0	3	96
	% del total	3,7%	0,5%	0,2%	0,6%	0,1%	0,1%	0,2%	0,1%	0,0%	0,2%	5,4%
30	Recuento	60	13	3	19	3	4	9	4	3	1	119
	% del total	3,4%	0,7%	0,2%	1,1%	0,2%	0,2%	0,6%	0,2%	0,2%	0,1%	6,7%
Total	Recuento	1060	203	32	256	36	32	75	15	25	34	1768 ³⁰
	% del total	60,0%	11,5%	1,8%	14,5%	2,1%	1,8%	4,3%	0,8%	1,5%	1,9%	100,0%
Hombre	Recuento	426	99	20	103	18	21	55	7	10	19	778
	% del total	23,6%	5,5%	1,1%	5,7%	1,0%	1,2%	3,1%	0,4%	0,6%	1,1%	43,2%
Mujer	Recuento	658	104	12	154	18	11	21	8	15	15	1016
	% del total	36,6%	5,8%	0,7%	8,6%	1,0%	0,6%	1,2%	0,4%	0,8%	0,8%	56,4%
Ns/Nc	Recuento	4	0	0	2	0	0	0	0	0	0	6
	% del total	0,3%	0,0%	0,0%	0,1%	0,0%	0,0%	0,0%	0,0%	0,0%	0,0%	0,4%

³⁰ Los porcentajes por intervalos de edad, en cada una de las variables expuestas, están calculados en base al total de respuestas obtenidas en esta variable (1.768 respuestas), sin estar contemplado los/as 32 jóvenes que no han respondido a esta cuestión.

Total	Recuento	1088	203	32	259	36	32	76	15	25	34	1800
	% del total	60,4%	11,3%	1,7%	14,4%	2,0%	1,8%	4,3%	0,8%	1,4%	1,9%	100,0%
Andévalo	Recuento	115	19	3	29	3	2	11	4	1	2	189
	% del total	6,4%	1,1%	0,2%	1,7%	0,2%	0,1%	0,7%	0,2%	0,1%	0,1%	10,5%
Área Metropolitana	Recuento	334	58	11	64	12	9	18	1	11	11	529
	% del total	18,6%	3,2%	0,6%	3,6%	0,7%	0,5%	1,0%	0,1%	0,6%	0,6%	29,4%
Condado	Recuento	245	55	12	61	11	9	16	6	5	10	430
	% del total	13,6%	3,1%	0,7%	3,4%	0,6%	0,5%	0,9%	0,3%	0,3%	0,6%	23,9%
Cuenca Minera	Recuento	79	16	0	22	3	3	6	1	1	2	133
	% del total	4,4%	0,9%	0,0%	1,2%	0,2%	0,2%	0,3%	0,1%	0,1%	0,1%	7,4%
Costa	Recuento	181	31	2	44	4	2	9	1	2	3	279
	% del total	10,1%	1,7%	0,1%	2,4%	0,2%	0,1%	0,5%	0,1%	0,1%	0,2%	15,5%
Sierra	Recuento	134	24	4	39	3	7	16	2	5	6	240
	% del total	7,4%	1,3%	0,2%	2,2%	0,2%	0,4%	0,9%	0,1%	0,3%	0,3%	13,3%
Total	Recuento	1088	203	32	259	36	32	76	15	25	34	1800
	% del total	60,4%	11,3%	1,7%	14,4%	2,0%	1,8%	4,3%	0,8%	1,4%	1,9%	100,0%

ANEXO 31: Participación asociativa por edades, género y comarcas
¿Participas en alguna asociación juvenil?

		Sí	No	Ns/Nc	Total
18	Recuento	54	273	6	333
	% del total	3,1%	15,4%	0,3%	18,8%
19	Recuento	22	125	6	153
	% del total	1,2%	7,1%	0,3%	8,7%
20	Recuento	20	109	4	133
	% del total	1,1%	6,2%	0,2%	7,5%
21	Recuento	23	106	5	134
	% del total	1,3%	6,0%	0,3%	7,6%
22	Recuento	30	88	6	124
	% del total	1,7%	5,0%	0,3%	7,0%
23	Recuento	22	97	2	121
	% del total	1,2%	5,5%	0,1%	6,8%
24	Recuento	26	103	2	131
	% del total	1,5%	5,8%	0,1%	7,4%
25	Recuento	16	88	5	109
	% del total	0,9%	5,0%	0,3%	6,2%
26	Recuento	17	82	3	102
	% del total	1,0%	4,6%	0,2%	5,8%
27	Recuento	12	99	1	112
	% del total	0,7%	5,6%	0,1%	6,3%
28	Recuento	19	79	3	101
	% del total	1,1%	4,5%	0,2%	5,7%
29	Recuento	18	74	4	96
	% del total	1,0%	4,2%	0,2%	5,4%
30	Recuento	24	92	3	119
	% del total	1,4%	5,2%	0,2%	6,7%
Total	Recuento	303	1415	50	1768³¹
	% del total	17,1%	80,0%	2,8%	100,0%
Hombre	Recuento	141	610	27	778
	% del total	7,8%	33,9%	1,5%	43,2%
Mujer	Recuento	166	827	23	1016
	% del total	9,3%	45,9%	1,3%	56,4%
Ns/Nc	Recuento	0	6	0	6
	% del total	0,0%	0,4%	0,0%	0,4%
Total	Recuento	307	1443	50	1800
	% del total	17,1%	80,2%	2,8%	100,0%
Andévalo	Recuento	42	144	3	189
	% del total	2,3%	8,0%	0,2%	10,5%
Área Metropolitana	Recuento	98	420	11	529
	% del total	5,4%	23,3%	0,6%	29,4%
Condado	Recuento	71	340	19	430
	% del total	3,9%	18,9%	1,1%	23,9%
Cuenca Minera	Recuento	23	106	4	133
	% del total	1,3%	5,9%	0,2%	7,4%
Costa	Recuento	43	230	6	279
	% del total	2,4%	12,8%	0,3%	15,5%
Sierra	Recuento	30	203	7	240
	% del total	1,7%	11,3%	0,4%	13,3%
Total	Recuento	307	1443	50	1800
	% del total	17,1%	80,2%	2,8%	100,0%

³¹ Los porcentajes por intervalos de edad, en cada una de las variables expuestas, están calculados en base al total de respuestas obtenidas en esta variable (1.768 respuestas), sin estar contemplado los/as 32 jóvenes que no han respondido a esta cuestión.

ANEXO 32: Tipos de participación asociativa de jóvenes por comarcas

En el caso de que así sea, ¿a qué tipo de asociación perteneces?

	Andévalo	%	Area Metropolitana	%	Condado	%	Cuenca Minera	%	Costa	%	Sierra	%	Total	%
Asociación juvenil en general (no especifican tipo de agrupación)	19	1,1	13	0,7	25	1,4	11	0,6	15	0,8	15	0,8	98	5,4
Asociación Sociocultural	2	0,1	5	0,3	1	0,1	8	0,4	5	0,3	2	0,1	23	1,3
Hermandad	1	0,1	6	0,3	9	0,5	0	-	1	0,1	2	0,1	19	1,1
Corresponsal juvenil	2	0,1	9	0,5	3	0,2	0	-	0	-	0	-	15	0,8
Asoc. Polifílica/sindical	3	0,2	7	0,4	2	0,1	0	-	2	0,1	0	-	14	0,8
Cruz roja	2	0,1	2	0,1	1	0,1	0	-	4	0,2	3	0,2	12	0,7
Asoc. Secretariado Gitano	0	-	5	0,3	1	0,1	0	-	2	0,1	0	-	8	0,5
Asoc. de Mujeres	2	0,1	0	-	1	0,1	2	0,1	1	0,1	1	0,1	7	0,4
Asoc. de Voluntariado	0	-	1	0,1	3	0,2	1	0,1	0	-	0	-	5	0,3
Asoc. Aguaviva	0	-	4	0,2	0	-	0	-	0	-	0	-	4	0,2
Banda de Música	1	0,1	0	-	2	0,1	1	0,1	0	-	0	-	4	0,2
Asoc. Carabela	0	-	4	0,2	0	-	0	-	0	-	0	-	4	0,2
Jóvenes de Caritas parroquial	4	0,2	0	-	0	-	0	-	0	-	0	-	4	0,2
Scout	0	-	3	0,2	1	0,1	0	-	0	-	0	-	4	0,2
Asoc. de Vecinos	1	0,1	2	0,1	0	-	0	-	0	-	0	-	3	0,2
Asoc. Deportiva	1	0,1	2	0,1	0	-	0	-	0	-	0	-	3	0,2
Asociación de ayuda a los Refugiados	0	-	1	0,1	0	-	0	-	1	0,1	0	-	2	0,1
Asociación para ayudar a personas con Discapacidad Intelectual.	0	-	2	0,1	0	-	0	-	0	-	0	-	2	0,1
Asoc. Display (cultural)	0	-	2	0,1	0	-	0	-	0	-	0	-	2	0,1
Asoc. Erasmus student network (ESN)	0	-	2	0,1	0	-	0	-	0	-	0	-	2	0,1
Asociación Orientada al ocio alternativo	0	-	2	0,1	0	-	0	-	0	-	0	-	2	0,1
Asoc. de juegos de rol y de mesa	0	-	1	0,1	0	-	0	-	2	0,1	0	-	2	0,1
Asoc. Aire libre sobre niños con TGHA	0	-	1	0,1	0	-	0	-	0	-	0	-	1	0,05
Asoc. Airsoff	1	0,1	0	-	0	-	0	-	0	-	0	-	1	0,05
Asoc. Alonso Miguel de Tobar	0	-	0	-	0	-	0	-	0	-	1	0,1	1	0,05
Asoc. Ambiental	0	-	0	-	0	-	0	-	0	-	1	0,1	1	0,05
Asoc. Anticapitalistas y Marea joven Huelva	0	-	1	0,1	0	-	0	-	0	-	0	-	1	0,05
Asoc. Ciclistas, Club atlético Tharsis, etc	1	0,1	0	-	0	-	0	-	0	-	0	-	1	0,05
Asoc. Entrecuerdas	0	-	0	-	0	-	0	-	1	0,1	0	-	1	0,05
Asoc. Ansares Huelva	0	-	1	0,1	0	-	0	-	0	-	0	-	1	0,05
Asoc. Arrabales	0	-	0	-	1	0,1	0	-	0	-	0	-	1	0,05
Asoc. para la Concienciación ciudadana	1	0,1	0	-	0	-	0	-	0	-	0	-	1	0,05
Asoc. EANE	0	-	0	-	0	-	0	-	0	-	1	0,1	1	0,05

Asoc. Esperanza, casa Paco Girón	0	-	0	-	1	0,1	0	-	0	-	0	-	1	0,05
Asoc. Hípica y juvenil	1	0,1	0	-	0	-	0	-	0	-	0	-	1	0,05
Asoc. Matilde	0	-	0	-	0	-	1	0,1	0	-	0	-	1	0,05
Asoc. Resurrección	0	-	1	0,1	0	-	0	-	0	-	0	-	1	0,05
Asoc. Romani	1	0,1	0	-	0	-	0	-	0	-	0	-	1	0,05
Asociación que trabaja con Colectivo en riesgo de exclusión social	0	-	1	0,1	0	-	0	-	0	-	0	-	1	0,05
Asoc. Baobab	0	-	0	-	0	-	0	-	1	0,1	0	-	1	0,05
Asoc. Bofit (Centro joven)	0	-	0	-	0	-	0	-	1	0,1	0	-	1	0,05
Asoc. Carnavalesca	0	-	0	-	1	0,1	0	-	0	-	0	-	1	0,05
Consejo de la juventud	0	-	0	-	1	0,1	0	-	0	-	0	-	1	0,05
Asoc. AONES	0	-	0	-	0	-	0	-	0	-	1	0,1	1	0,05
Asoc. Drogadicción	0	-	0	-	0	-	0	-	0	-	1	0,1	1	0,05
Consejo de la infancia	0	-	0	-	1	0,1	0	-	0	-	0	-	1	0,05
Asoc. El Garaje	0	-	0	-	0	-	1	0,1	0	-	0	-	1	0,05
Escuela de participación (asociación juvenil) y área de juventud del ayuntamiento de Ayamonte	0	-	0	-	0	-	0	-	1	0,1	0	-	1	0,05
Asoc. Fecons y Asoc. Cepain	0	-	0	-	0	-	0	-	1	0,1	0	-	1	0,05
Asoc. Green Peace, wwf.	0	-	0	-	0	-	0	-	1	0,1	0	-	1	0,05
Asoc. Jopi	0	-	0	-	1	0,1	0	-	0	-	0	-	1	0,05
Asociación de Jóvenes emprendedores/as	0	-	0	-	1	0,1	0	-	0	-	0	-	1	0,05
Asoc. La ruta, Casa de juventud (Huelva).	0	-	1	0,1	0	-	0	-	0	-	0	-	1	0,05
Asoc. Lúdica	0	-	1	0,1	0	-	0	-	0	-	0	-	1	0,05
Asociación para la Mejora de las condiciones del estudiante y feministas	0	-	1	0,1	0	-	0	-	0	-	0	-	1	0,05
Asoc. Motostudent etsi (UHU)	0	-	1	0,1	0	-	0	-	0	-	0	-	1	0,05
Asoc. Músico cultural	1	0,1	0	-	0	-	0	-	0	-	0	-	1	0,05
Asociación Arte-Rock, plataforma Huelva con Palestina	0	-	0	-	0	-	0	-	1	0,1	0	-	1	0,05
Asoc. Nuevas rutas	1	0,1	0	-	0	-	0	-	0	-	0	-	1	0,05
Organización social: Nuevo Horizonte	0	-	1	0,1	0	-	0	-	0	-	0	-	1	0,05
Paso infantil de Almonte	0	-	0	-	1	0,1	0	-	0	-	0	-	1	0,05
Asoc. Propio Impulso	0	-	1	0,1	0	-	0	-	0	-	0	-	1	0,05
Protectora de animales	0	-	0	-	1	0,1	0	-	0	-	0	-	1	0,05
Asoc. Spes nostra	0	-	1	0,1	0	-	0	-	0	-	0	-	1	0,05
Asoc. Teatro	0	-	0	-	1	0,1	0	-	0	-	0	-	1	0,05
Total Respuestas	45	2,5	85	4,7	59	3,3	25	1,4	39	2,2	29	1,6	282	15,6%
Ns/Nc	144	8,0	444	24,7	371	20,6	108	6,0	240	13,3	211	11,7	1518	84,4%
Total	189	10,5	529	29,4	430	23,9	133	7,4	279	15,5	240	13,3	1800	100%

ANEXO 33: Satisfacción sobre actividades culturales y de ocio por edades, género y comarcas

En tu municipio, ¿estás satisfecho/a con las actividades culturales y de ocio dirigidas a jóvenes de tu edad?

		Mucho	Bastante	Poco	Nada	Ns/Nc	Total
18	Recuento	17	77	174	61	4	333
	% del total	1,0%	4,4%	9,8%	3,5%	0,2%	18,8%
19	Recuento	13	27	78	32	3	153
	% del total	0,7%	1,5%	4,4%	1,8%	0,2%	8,7%
20	Recuento	9	24	69	28	3	133
	% del total	0,5%	1,4%	3,9%	1,6%	0,2%	7,5%
21	Recuento	8	25	71	28	2	134
	% del total	0,5%	1,4%	4,0%	1,6%	0,1%	7,6%
22	Recuento	17	20	57	24	6	124
	% del total	1,0%	1,1%	3,2%	1,4%	0,3%	7,0%
23	Recuento	15	23	59	22	2	121
	% del total	0,8%	1,3%	3,3%	1,2%	0,1%	6,8%
24	Recuento	6	26	68	29	2	131
	% del total	0,3%	1,5%	3,8%	1,6%	0,1%	7,4%
25	Recuento	6	33	52	18	0	109
	% del total	0,3%	1,9%	2,9%	1,0%	0,0%	6,2%
26	Recuento	6	25	42	29	0	102
	% del total	0,3%	1,4%	2,4%	1,6%	0,0%	5,8%
27	Recuento	14	29	49	20	0	112
	% del total	0,8%	1,6%	2,8%	1,1%	0,0%	6,3%
28	Recuento	10	24	51	13	3	101
	% del total	0,6%	1,4%	2,9%	0,7%	0,2%	5,7%
29	Recuento	9	28	43	13	3	96
	% del total	0,5%	1,6%	2,4%	0,7%	0,2%	5,4%
30	Recuento	16	23	57	22	1	119
	% del total	0,9%	1,3%	3,2%	1,2%	0,1%	6,7%
Total	Recuento	146	384	870	339	29	1768 ³²
	% del total	8,3%	21,7%	49,2%	19,2%	1,6%	100,0%
Hombre	Recuento	72	187	380	124	15	778
	% del total	4,0%	10,4%	21,1%	6,9%	0,8%	43,2%
Mujer	Recuento	75	203	506	218	14	1016
	% del total	4,2%	11,2%	28,1%	12,1%	0,8%	56,4%
Ns/Nc	Recuento	0	1	3	2	0	6
	% del total	0,0%	0,1%	0,2%	0,1%	0,0%	0,4%
Total	Recuento	147	391	889	344	29	1800
	% del total	8,2%	21,7%	49,4%	19,1%	1,6%	100,0%
Andévalo	Recuento	24	53	88	23	1	189
	% del total	1,3%	2,9%	4,9%	1,3%	0,1%	10,5%
Área Metropolitana	Recuento	40	116	274	88	11	529
	% del total	2,2%	6,4%	15,2%	4,9%	0,6%	29,4%
Condado	Recuento	60	106	190	66	8	430
	% del total	3,3%	5,9%	10,6%	3,7%	0,4%	23,9%
Cuenca Minera	Recuento	4	31	66	30	2	133
	% del total	0,2%	1,7%	3,7%	1,7%	0,1%	7,4%
Costa	Recuento	5	37	159	75	3	279
	% del total	0,3%	2,1%	8,8%	4,2%	0,2%	15,5%
Sierra	Recuento	14	48	112	62	4	240
	% del total	0,8%	2,7%	6,2%	3,4%	0,2%	13,3%
Total	Recuento	147	391	889	344	29	1800
	% del total	8,2%	21,7%	49,4%	19,1%	1,6%	100,0%

³² Los porcentajes por intervalos de edad, en cada una de las variables expuestas, están calculados en base al total de respuestas obtenidas en esta variable (1.768 respuestas), sin estar contemplado los/as 32 jóvenes que no han respondido a esta cuestión.

ANEXO 34: Demandas en cuanto a actividades de ocio por edades, género y comarcas

En tu municipio, ¿qué tipo de ocio alternativo te gustaría que hubiera dirigido a jóvenes de tu edad?

		Ocio Musical (festivales, conciertos, etc.)	Ocio Cultural (cine, teatro, danza, etc.)	Ocio Socioeducativo	Ocio adaptado a colectivos específicos	Ocio Deportivo	No lo sé	Otros	Ns/Nc	Total
18	Recuento	196	48	22	7	32	16	8	4	333
	% del total	11,1%	2,7%	1,2%	0,4%	1,8%	0,9%	0,5%	0,2%	18,8%
19	Recuento	78	20	14	4	23	9	1	4	153
	% del total	4,4%	1,1%	0,8%	0,2%	1,3%	0,5%	0,1%	0,2%	8,7%
20	Recuento	78	24	18	1	3	5	0	4	133
	% del total	4,4%	1,4%	1,0%	0,1%	0,2%	0,3%	0,0%	0,2%	7,5%
21	Recuento	72	29	14	5	3	8	1	2	134
	% del total	4,1%	1,6%	0,8%	0,3%	0,2%	0,5%	0,1%	0,1%	7,6%
22	Recuento	67	22	15	4	7	3	2	4	124
	% del total	3,8%	1,2%	0,9%	0,2%	0,4%	0,2%	0,2%	0,2%	7,0%
23	Recuento	74	18	9	6	4	4	1	5	121
	% del total	4,2%	1,0%	0,5%	0,3%	0,2%	0,2%	0,1%	0,3%	6,8%
24	Recuento	67	29	12	3	11	5	1	3	131
	% del total	3,8%	1,6%	0,7%	0,2%	0,6%	0,3%	0,1%	0,2%	7,4%
25	Recuento	62	27	6	4	5	2	0	3	109
	% del total	3,5%	1,5%	0,4%	0,2%	0,3%	0,1%	0,0%	0,2%	6,2%
26	Recuento	64	18	7	4	4	4	0	1	102
	% del total	3,6%	1,0%	0,4%	0,2%	0,2%	0,2%	0,0%	0,1%	5,8%
27	Recuento	55	24	11	4	9	4	2	3	112
	% del total	3,1%	1,4%	0,6%	0,2%	0,5%	0,2%	0,1%	0,2%	6,3%
28	Recuento	57	16	8	7	3	5	1	4	101
	% del total	3,2%	0,9%	0,5%	0,4%	0,2%	0,3%	0,1%	0,2%	5,7%
29	Recuento	64	12	7	2	2	4	2	3	96
	% del total	3,6%	0,7%	0,4%	0,1%	0,1%	0,2%	0,1%	0,2%	5,4%
30	Recuento	59	28	10	4	7	5	1	5	119
	% del total	3,3%	1,6%	0,6%	0,2%	0,4%	0,3%	0,1%	0,3%	6,7%
Total	Recuento	993	315	153	55	113	74	20	45	1768 ³³
	% del total	56,2%	17,8%	8,7%	3,1%	6,4%	4,2%	1,2%	2,5%	100,0%
Hombre	Recuento	419	124	59	30	85	33	14	14	778
	% del total	23,3%	6,9%	3,2%	1,6%	4,7%	1,8%	0,9%	0,8%	43,2%
Mujer	Recuento	585	196	95	30	28	45	6	31	1016
	% del total	32,5%	10,8%	5,3%	1,7%	1,6%	2,5%	0,3%	1,7%	56,4%
Ns/Nc	Recuento	4	1	1	0	0	0	0	0	6
	% del total	0,2%	0,1%	0,1%	0,0%	0,0%	0,0%	0,0%	0,0%	0,4%
Total	Recuento	1008	321	155	60	113	78	20	45	1800
	% del total	56,0%	17,8%	8,6%	3,3%	6,3%	4,3%	1,2%	2,5%	100,0%
Andévalo	Recuento	111	26	16	11	8	8	1	8	189
	% del total	6,2%	1,4%	0,9%	0,6%	0,4%	0,4%	0,1%	0,4%	10,5%
Área Metropolitana	Recuento	303	99	43	14	25	24	6	15	529
	% del total	16,8%	5,5%	2,4%	0,8%	1,4%	1,3%	0,4%	0,8%	29,4%
Condado	Recuento	238	74	37	10	36	22	7	6	430
	% del total	13,2%	4,1%	2,1%	0,6%	2,0%	1,2%	0,4%	0,3%	23,9%
Cuenca Minera	Recuento	60	28	16	11	10	3	2	3	133
	% del total	3,3%	1,6%	0,9%	0,6%	0,6%	0,2%	0,1%	0,2%	7,4%
Costa	Recuento	162	51	23	9	19	10	2	3	279
	% del total	9,0%	2,8%	1,3%	0,5%	1,1%	0,6%	0,2%	0,2%	15,5%
Sierra	Recuento	134	43	20	5	15	11	2	10	240
	% del total	7,4%	2,4%	1,2%	0,3%	0,8%	0,6%	0,2%	0,6%	13,3%
Total	Recuento	1008	321	155	60	113	78	20	45	1800
	% del total	56,0%	17,8%	8,6%	3,3%	6,3%	4,3%	1,2%	2,5%	100,0%

³³ Los porcentajes por intervalos de edad, en cada una de las variables expuestas, están calculados en base al total de respuestas obtenidas en esta variable (1.768 respuestas), sin estar contemplado los/as 32 jóvenes que no han respondido a esta cuestión.

3. ACTORES TERRITORIALES COMO FUENTES DE INFORMACIÓN

ANEXO 35: Encuesta dirigida a Actores Territoriales por edades

		Andévalo	Área Metropolitana	Condado	Cuenca Minera	Costa	Sierra	Total
22	Recuento	0	1	0	0	0	0	1
	% del total	0,0%	1,6%	0,0%	0,0%	0,0%	0,0%	1,6%
23	Recuento	0	0	1	0	0	1	2
	% del total	0,0%	0,0%	1,6%	0,0%	0,0%	1,6%	3,3%
24	Recuento	0	0	1	0	0	0	1
	% del total	0,0%	0,0%	1,6%	0,0%	0,0%	0,0%	1,6%
25	Recuento	0	0	0	0	0	2	2
	% del total	0,0%	0,0%	0,0%	0,0%	0,0%	3,3%	3,3%
26	Recuento	0	0	1	0	1	1	3
	% del total	0,0%	0,0%	1,6%	0,0%	1,6%	1,6%	4,9%
27	Recuento	0	0	1	1	0	0	2
	% del total	0,0%	0,0%	1,6%	1,6%	0,0%	0,0%	3,3%
28	Recuento	0	0	0	0	0	2	2
	% del total	0,0%	0,0%	0,0%	0,0%	0,0%	3,3%	3,3%
29	Recuento	2	1	0	1	0	0	4
	% del total	3,3%	1,6%	0,0%	1,6%	0,0%	0,0%	6,6%
30	Recuento	0	1	0	0	0	0	1
	% del total	0,0%	1,6%	0,0%	0,0%	0,0%	0,0%	1,6%
31	Recuento	0	1	0	0	0	0	1
	% del total	0,0%	1,6%	0,0%	0,0%	0,0%	0,0%	1,6%
32	Recuento	1	0	0	0	1	1	3
	% del total	1,6%	0,0%	0,0%	0,0%	1,6%	1,6%	4,9%
33	Recuento	0	0	0	1	0	1	2
	% del total	0,0%	0,0%	0,0%	1,6%	0,0%	1,6%	3,3%
34	Recuento	0	0	0	1	0	0	1
	% del total	0,0%	0,0%	0,0%	1,6%	0,0%	0,0%	1,6%
35	Recuento	0	1	0	0	0	2	3
	% del total	0,0%	1,6%	0,0%	0,0%	0,0%	3,3%	4,9%
37	Recuento	0	1	1	0	0	1	3
	% del total	0,0%	1,6%	1,6%	0,0%	0,0%	1,6%	4,9%
38	Recuento	0	0	0	1	0	0	1
	% del total	0,0%	0,0%	0,0%	1,6%	0,0%	0,0%	1,6%
39	Recuento	2	0	1	0	0	0	3
	% del total	3,3%	0,0%	1,6%	0,0%	0,0%	0,0%	4,9%
40	Recuento	0	0	0	0	0	2	2
	% del total	0,0%	0,0%	0,0%	0,0%	0,0%	3,3%	3,3%
41	Recuento	2	1	0	0	0	2	5
	% del total	3,3%	1,6%	0,0%	0,0%	0,0%	3,3%	8,2%
42	Recuento	0	1	2	1	1	2	7
	% del total	0,0%	1,6%	3,3%	1,6%	1,6%	3,3%	11,5%
43	Recuento	0	0	0	0	0	1	1
	% del total	0,0%	0,0%	0,0%	0,0%	0,0%	1,6%	1,6%
44	Recuento	0	0	0	0	0	1	1
	% del total	0,0%	0,0%	0,0%	0,0%	0,0%	1,6%	1,6%
45	Recuento	0	0	0	0	0	2	2
	% del total	0,0%	0,0%	0,0%	0,0%	0,0%	3,3%	3,3%
46	Recuento	0	0	0	0	0	1	1
	% del total	0,0%	0,0%	0,0%	0,0%	0,0%	1,6%	1,6%
47	Recuento	0	0	1	0	0	0	1
	% del total	0,0%	0,0%	1,6%	0,0%	0,0%	0,0%	1,6%
48	Recuento	1	0	0	0	0	0	1
	% del total	1,6%	0,0%	0,0%	0,0%	0,0%	0,0%	1,6%
49	Recuento	1	0	0	0	0	0	1
	% del total	1,6%	0,0%	0,0%	0,0%	0,0%	0,0%	1,6%

52	Recuento	0	0	0	0	1	0	1
	% del total	0,0%	0,0%	0,0%	0,0%	1,6%	0,0%	1,6%
53	Recuento	0	0	0	0	0	1	1
	% del total	0,0%	0,0%	0,0%	0,0%	0,0%	1,6%	1,6%
Valores Perdidos ³⁴	Recuento	0	0	1	0	0	1	2
	% del total	0,0%	0,0%	1,6%	0,0%	0,0%	1,6%	3,3%
Total	Recuento	9	8	10	6	4	24	61
	% del total	14,8%	13,1%	16,4%	9,8%	6,6%	39,3%	100,0%

ANEXO 36: Encuesta dirigida a Actores Territoriales por género

		Andévalo	Área Metropolitana	Condado	Cuenca Minera	Costa	Sierra	Total
Hombre	Recuento	3	1	3	2	1	7	17
	% del total	4,9%	1,6%	4,9%	3,3%	1,6%	11,5%	27,9%
Mujer	Recuento	6	7	7	4	3	17	44
	% del total	9,8%	11,5%	11,5%	6,6%	4,9%	27,9%	72,1%
Total	Recuento	9	8	10	6	4	24	61
	% del total	14,8%	13,1%	16,4%	9,8%	6,6%	39,3%	100,0%

ANEXO 37: Encuesta dirigida a Actores Territoriales por cargos desempeñados

		Andévalo	Área Metropolitana	Condado	Cuenca Minera	Costa	Sierra	Total
Agente de innovación local (dinamizador guadalinfo)	recuento	0	0	0	1	0	8	9
	% del total	0,0%	0,0%	0,0%	1,6%	0,0%	11,3%	12,9%
Animador sociocultural/juvenil	recuento	1	1	0	0	1	3	5
	% del total	1,6%	1,6%	0,0%	0,0%	1,6%	4,8%	9,6%
Auxiliar administrativa	recuento	0	0	0	0	1	2	3
	% del total	0,0%	0,0%	0,0%	0,0%	1,6%	3,2%	4,8%
Personal laboral	recuento	0	0	0	0	0	1	1
	% del total	0,0%	0,0%	0,0%	0,0%	0,0%	1,6%	1,6%
Concejales de juventud	recuento	0	0	1	0	0	3	4
	% del total	0,0%	0,0%	1,6%	0,0%	0,0%	4,8%	6,4%
Concejala de empleo	recuento	0	0	0	0	0	1	1
	% del total	0,0%	0,0%	0,0%	0,0%	0,0%	1,6%	1,6%

Sigue →

³⁴Valores perdidos por el programa estadístico SPSS (utilizado para el tratamiento de datos): valores residuales o razones por las cuales no se obtiene una respuesta coherente de algún entrevistado/a.

Concejala de igualdad y educación	recuento	0	0	0	1	0	0	1
	% del total	0,0%	0,0%	0,0%	1,6%	0,0%	0,0%	1,6%
Coordinadora de programas y proyectos	recuento	1	0	0	0	0	0	1
	% del total	1,6%	0,0%	0,0%	0,0%	0,0%	0,0%	1,6%
Directora de servicios sociales	recuento	0	0	0	0	0	1	1
	% del total	0,0%	0,0%	0,0%	0,0%	0,0%	1,6%	1,6%
Primer teniente de alcalde y concejala de empleo, desarrollo local y bienestar social	recuento	0	0	0	0	0	1	1
	% del total	0,0%	0,0%	0,0%	0,0%	0,0%	1,6%	1,6%
Asociación (Pte. de honor)	recuento	0	0	0	0	0	1	1
	% del total	0,0%	0,0%	0,0%	0,0%	0,0%	1,6%	1,6%
Tca. en desarrollo local	recuento	2	0	2	0	1	0	5
	% del total	3,2%	0,0%	3,2%	0,0%	1,6%	0,0%	8,0%
Técnica de juventud	recuento	7	6	4	4	1	0	22
	% del total	10,9%	9,6%	6,4%	6,4%	1,6%	0,0%	34,9%
Técnico de cultura	recuento	1	0	1	0	0	0	2
	% del total	1,6%	0,0%	1,6%	0,0%	0,0%	0,0%	3,3%
Tecnico de deportes	recuento	0	0	1	0	0	1	2
	% del total	0,0%	0,0%	1,6%	0,0%	0,0%	1,6%	3,2%
Valores Perdidos³⁵	recuento	0	0	1	0	0	0	1
	% del total	0,0%	0,0%	1,6%	0,0%	0,0%	0,0%	1,6%
Total	recuento	9	8	10	6	4	24	61
	% del total	14,8%	13,1%	16,4%	9,8%	6,6%	39,3%	100,0%

³⁵ Valores perdidos por el programa estadístico SPSS (utilizado para el tratamiento de datos): valores residuales o razones por las cuales no se obtiene una respuesta coherente de algún entrevistado/a.

ANEXO 38: Tabla resumende Actores Territoriales por edad, género, comarcas y municipios

Municipios	Edad	Sexo	Cargo Profesional	Encuesta Técnica realizada
Andévalo				
Valverde del Camino	29	Mujer	Técnica de Juventud	SI
Calañas	39	Mujer	Técnica de Cultura	SI
Alosno	49	Mujer	Técnica municipal	SI
San Bartolomé de la Torre	29	Hombre	Técnico de prevención	SI
Puebla de Guzmán	32	Mujer	Técnica de Juventud	SI
Paymogo	-	-	-	-
El Almendro	41	Hombre	Agente de Desarrollo Local	SI
Santa Bárbara de Casa	-	-	-	-
Villanueva de los Castillejos	48	Mujer	Coordinadora de programas y proyectos	SI
El Cerro de Andévalo	41	Hombre	Técnico municipal	SI
Cabezas Rubias	-	-	-	-
Villanueva de las Cruces	39	Mujer	Técnica de empleo y desarrollo local	SI
El Granado	-	-	-	-
Sanlúcar de Guadiana	-	-	-	-
Tharsis	-	-	-	-
La Zarza Perrunal	-	-	-	-
Total	39 (Edad Media)	6M/3H		9 de 16 (56.2%)
Área Metropolitana				
Huelva	31	Hombre	Monitor casa de la juventud	SI
Moguer	29	Mujer	Técnica de juventud	SI
Aljaraque	41	Hombre	Responsable Centro de Información Juvenil	SI
Punta Umbría	35	Mujer	Dinamizadora juvenil	SI
Palos de la Frontera	42	Mujer	Técnica de Juventud	SI
Gibraleón	37	Mujer	Técnica de Juventud	SI
San Juan del Puerto	30	Mujer	Técnica de juventud	SI
Total	35 (Edad Media)	6M/1H		7 de 7 (100%)
Condado				
Almonte	39	Mujer	Técnico municipal	SI
Bollullos	-	-		-
La Palma del Condado	-	-	Técnica de juventud	SI
Rociana del condado	-	-		-
Trigueros	37	Hombre	Técnico de juventud	SI
Bonares	23	Mujer	Técnica de juventud	SI
Niebla	-	-		-
Beas	-	-		-
Hinojos	42	Mujer	Técnica municipal	SI
Paterna del Campo	42	Hombre	Técnico de cultura	SI
Lucena del Puerto	-	-		-
Villalba del Alcor	24	Mujer	Concejal	SI
Escacena del Campo	-	-		-
Manzanilla	27	Hombre	Técnico de deportes	SI
Villarrasa	47	Mujer	Técnica en desarrollo local	SI
Chucena	26	Mujer	-	SI
Total	31 (Edad Media)	6M/4H		10 de 16 (62.5%)

Cuenca Minera				
Nerva	38	Hombre	Técnico de Juventud y Prevención	SI
Minas de Riotinto	33	Mujer	Técnico municipal	SI
Zalamea la Real	27	Mujer	Técnico de Juventud	SI
El Campillo	29	Mujer	Concejala de igualdad y educación	SI
Campofrío	-	-		-
Berrocal	34	Hombre	Técnico de Juventud	SI
La Granada de Riotinto	42	Mujer	Agente de Innovación Local	SI
Total	34 (Edad Media)	4M/2H		6 de 7 (85.7%)
Costa Occidental				
Lepe	42	Hombre	Técnico de Juventud	SI
Isla Cristina	52	Mujer	Técnica municipal	SI
Cartaya	-	-		-
Ayamonte	-	-		-
Villablanca	32	Mujer	Técnico sociocultural	SI
San Silvestre	26	Mujer	Auxiliar administrativo	SI
La Redondela	-	-		-
Total	38 (Edad Media)	3M/1H		4 de 7 (57.1%)
Sierra				
Aracena	45	Hombre	Dinamizador juvenil	SI
Cortegana	45	Mujer	Directora de servicios sociales	SI
Aroche	42	Hombre	Agente de innovación local (dinamizador guadalinfo)	SI
Jabugo	25	Mujer	Concejal de juventud	SI
Santa Olalla del Cala	-	-		-
Almonaster la Real	-	-		-
Cumbres Mayores	26	Hombre	Concejal de juventud	SI
Rosal de la Frontera	-	-		-
Galaroza	28	Mujer	Dinamizadora centro guadalinfo	SI
Higuera de la Sierra	32	Hombre	Técnico de deportes	SI
Cala	28	Mujer	Concejala de Empleo	SI
Encinasola	41	Mujer	Agente de innovación local (dinamizadora guadalinfo)	SI
Arroyomolinos de León	41	Hombre	Concejal de juventud	SI
Zufre	35	Hombre	Presidente de honor	SI
Alájar	23	Hombre	Animador sociocultural	SI
Corteconcepción	40	Mujer	Técnica y dinamizadora sociocultural	SI
Fuenteheridos	33	Mujer	Dinamizadora sociocultural	SI
Santa Ana la Real	40	Mujer	Dinamizadora guadalinfo	SI
Cumbres de San Bartolomé	35	Mujer	Dinamizadora centro guadalinfo	SI
Cañaverale de León	42	Mujer	Primer Teniente de Alcalde y concejala de empleo, desarrollo local y bienestar social	SI
Puerto Moral	-	-		-
Marines, Los	44	Mujer	Agente innovación local	SI
Cortelazor	46	Mujer	Animadora sociocultural	SI
Castaño del Robledo	-	-		-
Linares de la Sierra	43	Mujer	Auxiliar administrativa	SI
La Nava	-	-		-
Hinojales	53	Mujer	Dinamizador centro guadalinfo	SI
Valdelarco	-	-	Técnico Municipal	SI
Cumbres de Enmedio	37	Mujer	Dinamizadora centro guadalinfo	SI
Total	35 (Edad Media)	14M/9H		23 De 29 (79.3%)

ANEXO 39: Infraestructuras destinadas a juventud por comarcas. Datos absolutos y porcentuales

En el municipio, ¿existen infraestructuras destinadas a Juventud (Casas de Juventud, Servicios de Información y orientación, etc?)

		Andévalo	Área Metropolitana	Condado	Cuenca Minera	Costa	Sierra	Total
No	Recuento	1	0	2	2	0	9	14
	% del total	1,6%	0,0%	3,3%	3,3%	0,0%	14,8%	23,0%
Sí	Recuento	8	8	8	4	4	15	47
	% del total	13,1%	13,1%	13,1%	6,6%	6,6%	24,6%	77,0%
Total	Recuento	9	8	10	6	4	24	61
	% del total	14,8%	13,1%	16,4%	9,8%	6,6%	39,3%	100,0%

ANEXO 40: Programas/acciones dirigidas a Juventud por comarcas. Datos absolutos y porcentuales

En el municipio, ¿se realizan programas/acciones dirigidas al colectivo joven?

		Andévalo	Área Metropolitana	Condado	Cuenca Minera	Costa	Sierra	Total
No	Recuento	0	0	0	1	0	3	4
	% del total	0,0%	0,0%	0,0%	1,6%	0,0%	4,9%	6,5%
Sí	Recuento	9	8	10	5	4	21	57
	% del total	14,8%	13,1%	16,4%	8,2%	6,6%	34,4%	93,4%
Total	Recuento	9	8	10	6	4	24	61
	% del total	14,8%	13,1%	16,4%	9,8%	6,6%	39,3%	100,0%

ANEXO 41: Ayudas específicas dirigidas a juventud por comarcas. Datos absolutos y porcentuales

¿Ofrece el Ayuntamiento ayudas específicas para los/as jóvenes?

		Andévalo	Área Metropolitana	Condado	Cuenca Minera	Costa	Sierra	Total
No	Recuento	2	4	4	2	2	8	22
	% del total	3,3%	6,6%	6,6%	3,3%	3,3%	13,1%	36,1%
Sí	Recuento	7	4	6	4	2	16	39
	% del total	11,5%	6,6%	9,8%	6,6%	3,3%	26,2%	63,9%
Total	Recuento	9	8	10	6	4	24	61
	% del total	14,8%	13,1%	16,4%	9,8%	6,6%	39,3%	100,0%

ANEXO 42: Comisión, Mesas de Juventud y asociacionismo de jóvenes por comarcas. Datos absolutos y porcentuales

El municipio, ¿existe Comisión de Jóvenes, Mesa de la Juventud, Consejo Local de la Juventud, o similares?

		Andévalo	Área Metropolitana	Condado	Cuenca Minera	Costa	Sierra	Total
No	Recuento	7	5	8	4	3	20	47
	% del total	11,5%	8,2%	13,1%	6,6%	4,9%	32,8%	77,0%
Sí	Recuento	2	3	2	2	1	4	14
	% del total	3,3%	4,9%	3,3%	3,3%	1,6%	6,6%	23,0%
Total	Recuento	9	8	10	6	4	24	61
	% del total	14,8%	13,1%	16,4%	9,8%	6,6%	39,3%	100,0%

ANEXO 43: Necesidades desde la opinión de los actores territoriales por comarcas. Datos absolutos y porcentuales

¿Presentan los/as jóvenes del municipio necesidades o demandas en materias sociolaborales relacionadas con formación, empleo, sociedad, cultura, ocio, etc?

		Andévalo	Área Metropolitana	Condado	Cuenca Minera	Costa	Sierra	Total
No	Recuento	2	1	1	1	0	3	8
	% del total	3,3%	1,6%	1,6%	1,6%	0,0%	4,9%	13,1%
Si	Recuento	7	7	9	5	4	21	53
	% del total	11,5%	11,5%	14,8%	8,2%	6,6%	34,4%	86,9%
Total	Recuento	9	8	10	6	4	24	61
	% del total	14,8%	13,1%	16,4%	9,8%	6,6%	39,3%	100,0%

ANEXO 44: Necesidades formativas a demanda en municipios y comarca del Andévalo

ANDÉVALO	
El Almendro	ELECTROMECÁNICA
	IMAGEN PERSONAL
	BIENESTAR ANIMAL
Alosno	CURSOS RELACIONADOS CON LA EDUCACIÓN EMOCIONAL, AUTOESTIMA
	CURSO DE SISTEMAS INFORMÁTICOS
	INFORMÁTICA
	CURSOS DE SANIDAD
	ADMINISTRACIÓN
	CURSOS DE FITNESS
Calañas	INGLÉS
	INFORMÁTICA
	CURSO FOTOGRAFÍA
	FORMACIÓN EN TEMAS DE NUTRICIÓN Y BUENOS HÁBITOS (TABAQUISMO)
	MINERÍA
	CURSOS DE FORMACIÓN PROFESIONAL
	CURSOS DE HABILIDADES SOCIALES
	PREVENCIÓN DE RIESGOS LABORALES
	ADMINISTRACIÓN DE PEQUEÑA Y MEDIANA EMPRESA
	CURSOS DE SEGURIDAD EN EL TRABAJO
	CURSOS CON CERTIFICADOS DE PROFESIONALIDAD
	FORMACIÓN EN GESTIÓN DE EMPRESAS
	MANIPULADOR DE ALIMENTOS
El Cerro del Andévalo	ÁMBITO JURÍDICO
	EDUCACIÓN SOCIAL
El Granado	AGRICULTURA
	FORMACIONES RELATIVAS A CIENCIAS JURÍDICAS
	MONITOR DE LUDOTECAS
La Puebla de guzmán	CURSOS RELACIONADOS CON LA INDUSTRIA
	ACTIVIDAD FÍSICA Y DEPORTE
	INGLES NIVEL EUROPEO MCKENZIE
	FISCALIDAD Y CONTABILIDAD FINANCIERA
	CARPINTERÍA
	CURSOS RELACIONADOS CON LA EDUCACIÓN
	INTEGRACIÓN SOCIAL
	SANIDAD
	CURSOS RELACIONADOS CON EL MEDIO AMBIENTE
	RELACIONADO CON LA ADMINISTRACIÓN DE UNA EMPRESA
	CURSO DE GANADERÍA
	MONITORA DEPORTIVA
	ELECTRICIDAD
	PASTELERÍA
	ADMINISTRACIÓN
AUXILIAR DE CLÍNICA	
San Bartolomé de la torre	ATENCIÓN AL PÚBLICO
	APLICADOR DE PRODUCTOS FITOSANITARIOS
	SOCIO-EDUCATIVOS
	IDIOMAS
	ENTRENADOR PERSONAL
	DERECHO CONSUMO
	ARTES ESCÉNICAS E IMPROVISACIÓN
	CURSO DE RESOLUCIÓN DE CONFLICTOS
MEDIO AMBIENTE	
Sanlúcar de Guediana	GESTIÓN DE SERVICIOS TURÍSTICOS
	CURSO DE SOCORRISMO

	RECURSOS HUMANOS
Santa bárbara de casas	SANIDAD
	ALBAÑILERÍA
	FORMACIÓN CON NIÑOS Y CON PERSONAS MAYORES EN EL ÁMBITO PSICOLÓGICO
	PREVENCIÓN DE RIESGOS LABORALES
	DISCAPACIDAD
	FORMACIÓN COMO SOCORRISTA
Tharsis	INGLÉS
	GESTIÓN DE EMPRESAS Y RECURSOS HUMANOS
	CURSOS DE GERIATRÍA
	CONTABILIDAD
Valverde del camino	CURSO DE FORMADOR DE FORMADORES
	MINERÍA
	BIENESTAR ANIMAL EN LA EXPLOTACIÓN
	ADMINISTRACIÓN
	CARNET DEL CAMIÓN
	BIOLOGÍA
	CURSO DE CONTABILIDAD
	ACTIVIDADES FÍSICO DEPORTIVAS
DOCTORADO EN BIOLOGÍA	
Villanueva de las cruces	INFANCIA
Villanueva de los castillejos	RECURSOS HUMANOS
	AYUDA A LA DEPENDENCIA (GERICULTOR)
	IDIOMAS
	INSTALACIONES DE RED Y SISTEMAS DE TELEFONÍA, SISTEMA DE REDES
	CURSOS SOBRE NÓMINAS Y SEGURIDAD SOCIAL
	INFORMÁTICA
	AGRICULTURA, GANADERÍA
	PELUQUERÍA
	ADMINISTRACIÓN
	ASESORÍA
	HABILIDADES SOCIALES
	NOMINA, CONTAPLUS
	FERTILIZACIÓN, ASESOR DE PRODUCTOS FITOSANITARIOS
	EXPLOTACIÓN GANADERA
	FORMACIÓN PARA JÓVENES EMPRENDEDORES
	GERONTOLOGÍA
	CURSOS RELACIONADOS CON SALUD
	URGENCIAS Y EMERGENCIAS
	CURSOS FORESTALES
	CURSOS SOBRE EL ACTUAL MERCADO LABORAL Y CÓMO AFRONTARLO
	TURISMO
	PREVENCIÓN DE RIESGOS LABORALES
	DE ADMINISTRACIÓN PÚBLICA
	FITOSANITARIO

ANEXO 45: Necesidades formativas a demanda en municipios y comarca del Área Metropolitana

ÁREA METROPOLITANA	
Aljaraque	ADMINISTRACIÓN Y GESTIÓN DE EMPRESA
	ANIMACIÓN SOCIOCULTURAL
	FORMACIÓN PARA SACAR CERTIFICADO DE PROFESIONALIDAD
	CURSOS CON COMPROMISO DE CONTRATACIÓN
	MONITOR DE TIEMPO LIBRE
	TRABAJO SOCIAL
	ANIMADOR SOCIOCULTURAL
	INTEGRACIÓN SOCIAL
	IDIOMAS
	MARKETING Y PUBLICIDAD.
	INTEGRACIÓN SOCIAL
	AUDIOVISUALES
	HOSTELERÍA
	SANIDAD Y SALUD PÚBLICA
	LA CIUDAD COMO RECURSO
	EDUCACIÓN
	ARTETERAPIA
	HOSTELERÍA
	IDIOMAS
	FOTOGRAFÍA
HABILIDADES SOCIALES	
PRODUCCIÓN ARTÍSTICA	
ENFERMERÍA	
Gibraleón	PROGRAMACIÓN ANDROID, PHYTON
	MEDIO AMBIENTE
	ANIMACIÓN SOCIO CULTURAL
	LABORATORIO TANTO CLÍNICO COMO QUÍMICO.
	PSICOLOGÍA
	MONITOR DE COMEDOR Y AULAS MATINALES
	RELACIONADOS CON LA ARQUITECTURA
	CURSOS DE DEPORTES
	CURSOS DE INFANTIL
	CURSOS DEDICADOS A LA EDUCACIÓN
	FORMADOR DE FORMADORES
	MONITOR OCIO Y TIEMPO LIBRE
	FORMACIÓN DE GRADO SUPERIOR EN EDUCACIÓN INFANTIL
	INGLÉS, FRANCÉS
	CURSOS DE JARDÍN DE INFANCIA.
	LENGUAJE DE SIGNOS
	ATENCIÓN PÚBLICO
	ALEMÁN
	CUALQUIER CURSO TEÓRICO- PRÁCTICO SOBRE SALUD
	CURSOS ESPECIALIZADOS EN NÓMINAS Y SEGUROS SOCIALES.
	ADMINISTRACIÓN Y FINANZAS
	INFORMÁTICA
	MARKETING Y PUESTO DE VENTA
	DISEÑO WEB. SEO
	CURSOS DE FORMACIÓN PROFESIONAL
	SEGURIDAD INFORMÁTICA Y PROGRAMACIÓN ANDROIDE
	SOFTWARE Y PROGRAMACIÓN
	CERTIFICADO EFICIENCIA ENERGÉTICA EN EDIFICACIÓN
	FORMADOR DE FORMADORES
	TELECOMUNICACIONES
	PROYECTOS CIENTÍFICOS RELACIONADOS CON LA NEUROCIENCIA
	SOBRE METODOLOGÍA DIDÁCTICA
MECÁNICA	

	BÚSQUEDA ACTIVA DE EMPLEO
	FORMACIÓN COMPLEMENTARIA RELACIONADA CON LA INDUSTRIA
Huelva	CONGRESOS
	INGLÉS
	DISEÑO GRÁFICO O ARTES PLÁSTICAS AVANZADAS
	DRONES ESPECÍFICOS
	FORMACIÓN ENFOCADA A LA MEDIACIÓN E INTERVENCIÓN CON COLECTIVOS DE RIESGO.
	ADMINISTRACIÓN Y GESTIÓN DE EMPRESA
	CUALQUIERA RELACIONADA CON LA PRÁCTICA DEL DERECHO
	CURSO NUTRICIONAL
	ORIENTACIÓN LABORAL CON PERSONAS EN RIESGO
	NUEVAS TECNOLOGÍAS
	JARDÍN DE INFANCIA
	IDIOMAS GRATUITO
	LOGÍSTICA PORTUARIA Y GESTIÓN DE PROCESOS (ESPECIALIZACIONES)
	PEDAGOGÍA
	CURSOS DE FOTOGRAFÍA
	SALUD
	DESARROLLO DE APLICACIONES MULTIPLATAFORMA Y ANIMACIÓN 3D Y JUEGOS.
	INTERVENCIÓN CON PERSPECTIVA DE GÉNERO Y RELATIVOS A PROYECTOS SOCIALES
	MEDIACIÓN FAMILIAR
	COACHING
	COMERCIO
	CAMARERO DE PISO
	PELUQUERÍA Y ESTÉTICA
	MANTENIMIENTO
	AUXILIAR DE RECEPCIÓN Y GESTIÓN HOSTELERA
	HOSTELERÍA
	COCINA
	MECÁNICA
	GUARDIA FORESTAL
	EDUCACIÓN SOCIAL
	REINSERCIÓN DE MENORES CON PROBLEMAS DE CONDUCTA
	SERVICIOS SOCIALES Y COMUNITARIOS
	HABILIDADES SOCIALES (MIEDO ESCÉNICO, HABLAR EN PÚBLICO)
	GERIATRÍA
	LENGUAJE DE SIGNOS
	PRIMEROS AUXILIOS
	DROGODEPENDENCIA
	GESTORÍA
	AYUDA PERSONAS CON DISCAPACIDAD Y PERSONAS MAYORES
	CURSOS SOCIALES (DISCAPACIDAD, MUJER, MENORES, DEPENDENCIA...)
	FORMACIÓN EN DISCAPACIDAD, TRASTORNO DE CONDUCTA, MONITORA ESCOLAR Y OCIO EDUCATIVO ACTUAL
	CURSO SOBRE DROGODEPENDENCIA
	MEDIACIÓN FAMILIAR Y MENORES
	DERECHO MÁS PRÁCTICOS
	NUEVAS TECNOLOGÍAS
	COMUNICACIÓN AUDIOVISUAL
	IDIOMAS
	DIDÁCTICA E INVESTIGACIÓN DE LAS CIENCIAS SOCIALES
	GASTRONOMÍA
	INFORMÁTICA
COMERCIO Y MARKETING	
INGLES B1	
SEGURIDAD	
CREACIÓN DE PÁGINAS WEBS Y SOFTWARE	
PROGRAMACIÓN Y SEGURIDAD INFORMÁTICA	

NUEVAS TECNOLOGÍAS
AUXILIAR DE VETERINARIA
SOCORRISTA
CREACIÓN DE PÁGINAS WEBS
INFORMÁTICA
CONTAPLUS
ESPECIALIZACIÓN PARA TRATAR A PERSONAS DROGODEPENDIENTES
MARGINACIÓN Y DROGODEPENDENCIA
DISCAPACIDAD
EXCEL COMPLETO
EDUCACIÓN
INSERCIÓN LABORAL
CIBERACOSO
GÉNERO
LENGUAJE DE SIGNOS Y DISCAPACIDADES
DISCAPACIDADES
MÁSTER DE ÓPTICA. ADAPTACIÓN AL GRADO
INFORMÁTICA
CURSOS DE ESTÉTICA Y PELUQUERÍA GRATUITO
VETERINARIA
INFORMÁTICA
EDUCACIÓN FÍSICA
VETERINARIO
INFORMÁTICA
SERVICIOS SOCIALES
INFORMÁTICA
CURSO EN EL ÁMBITO DE LAS ACTIVIDADES CULTURALES
B1 INGLES
SOLDADURA SUBMARINA
LUDOTECA E INFANTIL
CIBERSEGURIDAD
AUTOEMPLO Y NUEVAS TECNOLOGÍAS
MEDIACIÓN FAMILIAR E INTERVENCIÓN CON MENORES
TOLERANCIA A LA DIVERSIDAD
EN DROGODEPENDENCIA
EDUCACIÓN EMOCIONAL
JARDÍN DE INFANCIA
FORMACIÓN POLÍTICA
COMERCIO INTERNACIONAL
DIRECCIÓN DE CÁMARAS Y GUIONES
CURSO DE ARQUEOLOGÍA
TRADUCCIÓN E INTERPRETACIÓN
INFORMÁTICA AVANZADA Y PROGRAMACIÓN
NUTRICIÓN
FISIOTERAPIA
GRADO DE FISIOTERAPIA
GRADO DE MEDICINA
MEDICINA
INVESTIGACIÓN
ADMINISTRACIÓN Y GESTIÓN DE EMPRESAS
OCIO Y TIEMPO LIBRE
MANIPULADOR DE ALIMENTOS
MONITOR DE OCIO Y TIEMPO LIBRE
ENFERMERÍA
FORMADORES
MÚSICA
FORMADOR DE FORMADORES
CURSOS HOMOLOGADOS EN LA BOLSA DE SAS
TRABAJO SOCIAL
MATERIA JURÍDICAS
RENTAS
APLICACIONES MÓVILES

	ATENCIÓN SANITARIA PEDIÁTRICA Y ENFERMEDADES RARAS
	INTELIGENCIA EMOCIONAL
	ESTÉTICA Y PELUQUERÍA
	CURSO DE CARACTERIZACIÓN Y CINE
	ESTÉTICA
	CURSOS DE DEPORTE
	ECOFORMACIÓN
Moguer	FORMADOR DE FORMADORES
	FOTOGRAFÍA
	CURSO PHOTOSHOP
	PSICOLOGÍA
	INFORMÁTICA
	CURSO DE INMIGRACIÓN
	CURSOS DE PRL, CURSOS DE SOLDADORES
	FORMACIÓN ESPECÍFICA SOBRE DERECHO, GESTIÓN LABORAL, FINANCIERA, ETC.
	SANIDAD
	CURSOS AVANZADOS DE MARKETING DIGITAL
	GRADOS SUPERIORES
	ADMINISTRATIVO
	MANIPULADOR DE ALIMENTOS
	JARDÍN DE INFANCIA
	DEPENDENCIA Y ENVEJECIMIENTO ACTIVO
	AUXILIAR DE ENFERMERÍA Y VETERINARIA, MAS MÓDULOS DE GRADO MEDIO
	MANIPULADOR DE ALIMENTOS
	DIDÁCTICA
	HABILIDADES SOCIALES
	HOSTELERÍA
	MECANOGRAFÍA
	ENFERMERÍA
	MEDIACIÓN LABORAL
	NUEVAS TECNOLOGÍAS
	MONITOR DE TIEMPO LIBRE
	PREVENCIÓN DE RIESGOS LABORALES
	INMIGRACIÓN
VIGILANTE PRIVADO	
Palos de la frontera	PERSONAS CON DISCAPACIDAD Y ALZHEIMER
	LENGUAJE DE SIGNOS
	ASESORÍA FISCAL
	LABORATORIO
	FARMACIA
	COMUNICACIÓN
	GRADO MEDIO AUDIOVISUAL
	MECÁNICA
	EDUCACIÓN ESPECIAL
	IDIOMAS
	FORESTALES
	MONITOR DE TIEMPO LIBRE
	CURSOS HOMOLOGADOS TRABAJO SOCIAL
	CURSOS PARA NUEVAS EMPRESAS
	PREVENCIÓN DE RIESGOS LABORALES
	CURSO DE 1º AUXILIOS
	CREACIÓN DE CURRÍCULOS
	INFORMÁTICA APLICADA A LOS AUTÓNOMOS
Punta umbría	ÁMBITO SOCIAL
	IDIOMAS
	IDIOMAS PARA PERSONAS CON MÁS DE NIVEL BÁSICO
	PROGRAMAS INFORMÁTICOS DE ADMINISTRACIÓN
	CICLOS FORMATIVOS DE GRADO MEDIO Y SUPERIOR
	ANIMACIÓN 3D
	IDIOMAS AVANZADO
IDIOMAS GRATUITO	

	FORMADOR DE FORMADORES
	BÚSQUEDA ACTIVA DE EMPLEO
	INGLÉS
San Juan del puerto	DINÁMICAS DE GRUPO
	SOCIAL MEDIA
	IDIOMAS
	MEDIACIÓN
	LENGUAJE DE PROGRAMACIÓN

ANEXO 46: Necesidades formativas a demanda en municipios y comarca del Condado

CONDADO	
Almonte	EDUCACIÓN
	MONITOR DE GIMNASIO , PERSONAL TRAINING
	AUXILIAR ENFERMERÍA
	INFORMÁTICA
	LENGUAJE DE SIGNOS
	MEDIO AMBIENTE
	INGENIERÍA
	FORMACIÓN SANITARIA
	BÚSQUEDA DE EMPLEO
	CURSOS DE ADMINISTRATIVO A NIVEL BÁSICO
	TELECOMUNICACIONES
	QUIROMASAJES
	ELECTRICIDAD
	TELECOMUNICACIONES
	TÉCNICO EN INSTALACIONES DE TELECOMUNICACIONES
	ARTE
	ESCULTURA
	EQUITACIÓN Y ENGANCHE
	PRL
	SANIDAD
	EDUCACIÓN SOCIAL
	INFORMÁTICA
	INGLÉS
	TECNOLOGÍA
	BI
	CONTABILIDAD Y FINANZAS
	GESTIÓN MEDIOAMBIENTAL
	MONITOR DEPORTIVO
	RIESGOS LABORALES
	PINTURA
	MOTOSERRISTA
	ELECTRÓNICA
	GUARDA FORESTAL
	MEDIO AMBIENTE
	MECÁNICA Y COCINA
	IDIOMAS
	AUXILIAR DE FARMACIA
	NUEVAS TÉCNICAS
	INFORMÁTICA
	PROBLEMAS CON CONDUCTAS DE MENORES, DISCAPACIDAD Y TRASTORNOS
PREVENCIÓN DE RIESGOS LABORALES	
ADMINISTRATIVO AVANZADO	
GESTIÓN DE EMPRESAS	
ESTÉTICA Y MAQUILLAJE	
CONTABILIDAD	
EDUCACIÓN	

	AGRICULTURA
	SOCORRISMO
	PELUQUERÍA
	NATURALEZA
	GUARDAS PARA DOÑANA
	PRIMEROS AUXILIOS
	EQUITACIÓN
Beas	TECNOLOGÍA EDUCATIVA
	NUEVAS TECNOLOGÍA
	MONITOR DE TIEMPO LIBRE
	MANIPULADOR DE ALIMENTOS
	PORTALES VIRTUALES Y REDES SOCIALES
	ANIMACIÓN CULTURAL
	RIESGOS LABORALES
	AUTOEMPLEO
	HOSTELERÍA
	PREVENCIÓN FORESTAL
	EDUCACIÓN AMBIENTAL
	HOSTELERÍA
	CONOCIMIENTO DEL MEDIO RURAL
	ASISTENCIA SANITARIA
	EMPRENDIMIENTO
	INICIACIÓN TECNOLÓGICA MEDICA
	COCINA
OCIO AL AIRE LIBRE	
TECNOLOGÍA BIOMOLECULAR	
Bollullos par del condado	ARTES ESCÉNICAS
	PRIMEROS AUXILIOS
	DISEÑO GRÁFICO
	CURSOS DE IDIOMAS
	DESARROLLO WEB/ANDROID
	CURSOS RELACIONADOS CON EL TRATO AL CLIENTE
	PRIMEROS AUXILIOS
	PRL (PREVENCIÓN DE RIESGOS LABORALES)
	HOSTELERÍA
	ANIMACIÓN INFANTIL
	MARKETING DIGITAL
	SANIDAD
	VIOLENCIA DE GENERO
	TEC. ACTIVIDADES FÍSICO DEPORTIVAS
	DEPORTE
	MEDIO AMBIENTE
	SANIDAD
	AUXILIAR VETERINARIA
	AUXILIAR DE MEDICINA
	ÁMBITO SOCIOSANITARIO
	NIVEL AVANZADO DE INGLÉS Y FRANCÉS B1 Y C1
	ARTES ESCÉNICAS Y DISEÑO GRAFICO
	COCINA
EDUCACIÓN SOCIAL	
CINEMATOGRAFÍA	
Bonares	AUTOEMPLEO Y EMPRENDIMIENTO
	CURSOS DE INGLÉS
	GESTIÓN DE EMPRESAS
	INGLÉS Y OTROS IDIOMAS
	ACTIVIDADES SOCIOCULTURALES
	EJERCICIO TERAPÉUTICO EN EL PACIENTE ONCOLÓGICO
	SOCORRISMO, MONITOR DIFERENTE TIPOS DE DEPORTES
CONTAPLUS	
Chucena	PREVENCIÓN DE RIESGOS LABORALES

	SANIDAD
	INGLÉS
	CURSO DE FITOSANITARIO
	FORMACIÓN HACIA LA EMPRESA
	ADMINISTRACIÓN DE LA EMPRESA
Escacena del campo	REPOSTERÍA Y PANADERÍA
	DISEÑADORA DE MODA
	INFORMÁTICA
	INFORMÁTICA AVANZADA
	PEDAGOGÍA
Hinojos	MARKETING ONLINE
	IDIOMAS
	MERCADOS Y BOLSA
	INGLÉS
	FORESTALES
	AULA MATINAL Y COMEDOR ESCOLAR
	SOCORRISMO
	ATENCIÓN SOCIOSANITARIA
	CONTABILIDAD
	FORMACIÓN LABORAL
	TELECOMUNICACIONES
	MÓDULOS DE GRADO MEDIO
Lucena del puerto	ADMINISTRACIÓN Y GESTIÓN DE EMPRESA
	NUEVAS TECNOLOGÍAS
	ELECTRICIDAD (DE MEDIA TENSIÓN)
	SECTOR AGRÍCOLA
	CURSOS DE INGLÉS
Manzanilla	TALLERES RELACIONADOS CON EL DEPORTE.
	CURSOS DE INGLÉS/FRANCÉS
	SOBRE GESTIÓN DE REDES SOCIALES PARA NEGOCIOS
	AUTOMOCIÓN
	CURSOS PARA IDIOMAS, CURSOS SOBRE PROGRAMAS DE CONTABILIDAD
	MAQUINARIA ESPECÍFICA, NO SOLO CARRETILLERO
	CUALQUIER FORMACIÓN CREO QUE PODRÍA SER NECESARIA
Niebla	MARKETING DIGITAL
	PRIMEROS AUXILIOS
	ALGÚN GRADO MEDIO O SUPERIOR.
	FORMACIÓN ADMINISTRATIVA
	BIENESTAR ANIMAL TRANSPORTES DE ANIMALES VIVOS
	CURSOS DE RIESGOS LABORALES
	EDUCACIÓN
	TEMAS SOCIALES, QUE NO SEA AYUDA A DOMICILIO
	INSTALACIONES ELÉCTRICAS Y AUTOMÁTICAS
	INFORMÁTICA AVANZADA
	AUDIOVISUALES (IMAGEN Y SONIDO)
La Palma del condado	LENGUAJE DE SIGNOS
	CURSOS DE PROGRAMACIÓN Y ADMINISTRACIÓN DE BASES DE DATOS
	PSICOLOGÍA EN EDUCACIÓN PRIMARIA
	GESTIÓN DE EMPRESAS
	ACTIVIDADES FÍSICAS
	INGLÉS
	CICLO SUPERIOR DE ACTIVIDADES COMERCIALES
	ACTIVIDADES COMERCIALES
	PERSONAL SHOPPING
	MARKETING Y GESTIÓN
	ORIENTACIÓN LABORAL
	MARKETING
	TÉCNICO INSTALACIONES INTERIOR Y AUTOMÁTICAS
	ANIMACIONES 3D
	DIVERSIDAD FUNCIONAL

Parterna del campo	ANIMADOR TURÍSTICO
	DISEÑO GRÁFICO, DISEÑO 3D, DISEÑO INDUSTRIAL
	IDIOMAS
	INFORMÁTICA
	MÓDULOS DE FP
	B1 INGLÉS
Paymogo	CURSO DE ACTIVIDADES AL AIRE LIBRE
Rociana del condado	RELACIONADA CON EL DEPORTE
	HOSTELERÍA
	FORMACIÓN EN INTELIGENCIA EMOCIONAL ACREDITADA PROFESIONALMENTE
	ÁMBITO DEPORTIVO
	IDIOMAS
	CURSOS CON PRÁCTICAS PROFESIONALES
	COMERCIO INTERNACIONAL
	DISEÑO E ILUSTRACIÓN
Trigueros	AYUDA A DOMICILIO
	IDIOMAS
	COMERCIO
	PREVENCIÓN
	CURSOS SOBRE BÚSQUEDA DE EMPLEO Y CREACIÓN DE CURRÍCULOS
	PELUQUERÍA
	PREPARACIÓN PARA EXÁMENES DE CAMBRIDGE
	CARNICERO
	CURSOS PAGADOS
	EDUCACIÓN INFANTIL
	INFORMÁTICA
Villalba del Alcor	HOSTELERÍA
	INGLÉS
	COMERCIO
	AUDIOVISUALES
	INFORMÁTICA
	IDIOMAS
	DIVERSIDAD FUNCIONAL
Villarrasa	INGLÉS B1
	COACHING
	TEMAS EDUCATIVOS
	CURSO DE CONTABILIDAD
	CURSO SOBRE SALUD OCULAR
	TALLERES DE OCIO Y TIEMPO LIBRE PARA PERSONAS MAYORES.
	DISEÑO DE WEBS O APP
	FORMACIÓN-PRÁCTICAS

ANEXO 47: Necesidades formativas a demanda en municipios y comarca de la Cuenca Minera

CUENCA MINERA	
El Campillo	SAP Y POLÍTICAS RETRIBUTIVAS
	EL CURSO DE FORMADOR DE FORMADORES
	IDIOMAS
	NÓMINAS, SEGURIDAD SOCIAL
	PAQUETE OFFICE
Campofrío	CURSOS DE INFORMÁTICA
	CURSOS DE INFORMÁTICA
Minas de Ríotinto	LENGUA DE SIGNOS
	CURSOS ORIENTACIÓN LABORAL
	FORMADOR OCUPACIONAL, MONITOR AMBIENTAL
	INFORMÁTICA
	RIESGOS LABORALES
	JARDINERÍA
	ELECTRICIDAD
	MANIPULADOR DE ALIMENTOS
	SECRETARIADO
	CURSOS SOBRE RADIO, ILUMINACIÓN, SONORIZACIÓN, ETC.
	FORMADOR DE FORMADORES
	FORMACIÓN EN EL ÁMBITO EDUCATIVO Y SOCIAL
	CHAPA Y PINTURA DE VEHÍCULOS
	FORMADOR DE FORMADORES
	OPERADOR DE PLANTA
CHAPA Y PINTURA	
MEDIACIÓN FAMILIAR	
Nerva	DEPENDIENTA
	PROGRAMACIÓN
	BIM
	HOSTELERÍA
	MECÁNICA
	TURISMO
	AUTOEMPLO
	IDIOMAS
	MINERÍA
	EDUCATIVOS
	MINERÍA
	INFORMÁTICA
	MECÁNICA
	SANIDAD
	BIM
	INFORMÁTICA
	MINERÍA
	AUTOEMPLO
	MEDIO AMBIENTE
	TURISMO
	NUEVAS TECNOLOGÍAS
SANIDAD	
AUTOEMPLO	
MANTENIMIENTO INSTALACIONES	
Zalamea la real	SOPORTE VITAL AVANZADO
	INTELIGENCIA EMOCIONAL O INTELIGENCIAS MÚLTIPLES.
	MEDIO AMBIENTE
	ESCUELA TALLER Y ACTIVIDADES DEPORTIVAS
	EMPRESAS-ADMINISTRACIÓN
	DEPORTE
	PREVENCIÓN DE RIESGOS LABORALES
	EMPRESARIAL Y ADMINISTRACIÓN
	SANIDAD
	MINERÍA
	INFORMÁTICA
FORMACIÓN PARA EL PROFESORADO	

PREVENCIÓN DE RIESGOS LABORALES
PERSONAS DEPENDIENTES
GESTIÓN DE EMPRESA
SERVICIOS CONTABLES
ATENCIÓN-SOCIOSANITARIA
PROTOCOLO
PRIMEROS AUXILIOS
COMUNICACIÓN
TURISMO

ANEXO 48: Necesidades formativas a demanda en municipios y comarca dela Costa Occidental

COSTA OCCIDENTAL	
Ayamonte	INFORMÁTICA
	HOSTELERÍA
	LUDOTECARIAS, AULAS MATINALES, ETC. CUALQUIER COSAS RELACIONADA CON LA EDUCACIÓN INFANTIL, PREESCOLAR Y PRIMARIA.
	ANIMACIÓN SOCIOCULTURAL
	DISEÑO GRÁFICO
	MANIPULADOR DE ALIMENTOS
	MANTENIMIENTO GENERAL
	PROGRAMACIÓN Y DISEÑO VIRTUAL.
	DE ELECTRICIDAD
	EDUCACIÓN ESPECIAL
	SANIDAD VEGETAL
	PSICOLOGÍA
PREPARACIÓN PARA OPOSICIONES	
Cartaya	INFORMÁTICA
	NUEVAS TECNOLOGÍAS
	LIDERAZGO
	ADMINISTRACIÓN Y GESTIÓN DE EMPRESA
	AGROPECUARIA
	INGLÉS
	CURSOS DE AGRICULTURA
	PRÁCTICAS
	RELACIONADOS CON EL ÁMBITO SOCIAL, INTEGRACIÓN, MEDIACIÓN, COACH, PSICOLOGÍA SOCIAL, ETC.
	MECÁNICA
	DEPENDIENTA
	CURSOS CON COMPROMISO DE CONTRATACIÓN
	FORMACIÓN POLÍTICA-INSTITUCIONAL
	JARDÍN DE INFANCIA
	EDUCACIÓN ESPECIAL PARA DISCAPACIDAD
	SISTEMAS MICROINFORMÁTICOS Y PROGRAMACIÓN
	LENGUAJE DE SIGNOS
	PRIMEROS AUXILIOS
	PELUQUERÍA
	CURSOS DE EMPRESAS Y ECONOMÍA EN GENERAL
	SANIDAD
	ESPECIFICO DE LA DEMANDA
	IDIOMAS
INGLES AVANZADO EMPRESA	
INFORMÁTICA APLICADA A LOS AUTÓNOMOS	
INGLES	
Isla cristina	INVESTIGACIÓN
	FORMACIÓN DE EDUCACIÓN
	FORMACIÓN RELACIONADA CON LOS IDIOMAS
	RECEPCIÓN. HOTELES
	FORMACIÓN PARA EDUCACIÓN INFANTIL
	CURSOS SOBRE LA SANIDAD
	AUXILIAR DE ENFERMERÍA
	BACHILLER Y GRADO MEDIO
	ECONOMÍA
	SOCORRISMO
	JARDINERO
	PESCA
	AUDIOVISUALES
	FONTANERÍA

	AUTOMOCIÓN
	MÁS VARIEDAD DE MÓDULOS
	PÁGINAS WEBS
	FORMACIÓN DE EMPRESA
	HOSTELERÍA
	CRUPIER Y BARMAN Y COCTELERA
	ESTÉTICA
	AUDIOVISUALES
	JARDÍN DE INFANCIA
	SOCIOSANITARIO
	MONITOR DEPORTIVO
	FONTANERÍA
	GRABACIÓN DE SONIDO EN ESTADIOS
	IDIOMAS
	MONITOR DEPORTIVO
	TRANSPORTE MARÍTIMO Y PESCA DE ALTURA
	MONITOR DE OCIO Y TIEMPO LIBRE
	CAMARERA DE PISOS
	MONITOR DEPORTIVO
	ATENCIÓN A PERSONAS MAYORES
	MONITOR DEPORTIVO
	PSICOLOGÍA INFANTIL
	FOTOGRAFÍA
	INFORMÁTICA
	PRIMEROS AUXILIOS
	SOCORRISTA
	INGLÉS
	DE TODO TIPO
	SOCORRISMO ACUÁTICO
	INFORMÁTICA
	MARKETING
	INFORMÁTICA
Lepe	CURSO DE CONTABILIDAD DE UNA PYME
	IDIOMAS
	NUEVAS TECNOLOGÍAS
	INTELIGENCIA EMOCIONAL
	EXPERTA EN REDES
	CURSOS DE PSICOLOGÍA
	FORMACIÓN ENFOCADAS A LA SANIDAD (ENFERMERÍA, LABORATORIO, ETC...)
	CURSOS DE ENFERMERÍA
	INGLÉS
	AUDIOVISUAL, PHOTOSHOP, SONY VEGAS. ETC
	SOCIALES
	SOBRE DISCAPACIDAD Y MENORES
	PRIMEROS AUXILIOS Y DESFIBRILADOR
	VOLUNTARIADOS PARA EL TRABAJO SOCIAL
	CLASES DE IDIOMAS (NO SOLO INGLES)
	FORMACIÓN PROFESIONAL DE IMAGEN Y SONIDO
	LENGUAJE DE SIGNOS
	PRIMEROS AUXILIOS
	SANITARIA
	CURSO DE ENFERMERÍA
	CURSO DE TATUADOR
	UN VARIADOS DE FORMACIONES.
	FORMACIÓN PROFESIONAL PARA EL EMPLEO
	CURSOS RELACIONADOS CON LA EDUCACIÓN
	CURSOS FORMATIVOS SOBRE EDUCACIÓN
	VOLUNTARIADO CON NIÑOS Y ADULTOS
	EDUCACIÓN ESPECIAL
	NÓMINAS

	EMERGENCIA SANITARIA
	SANIDAD
	EDUCACIÓN
	PROGRAMAS INFORMÁTICOS DE CONTABILIDAD
	LENGUAJE DE SIGNOS
	HABLAR EN PÚBLICO
	EDUCACIÓN EMOCIONAL
	CAMARERO
	COCINERA
	REDES SOCIALES Y COMUNISTA MANAGER
	DISEÑO GRÁFICO
	HABILIDADES SOCIALES E INTELIGENCIA EMOCIONAL
	MONITOR DE TIEMPO LIBRE Y OCIO
	COMUNICACIÓN Y EXPRESIÓN ORAL
	EDUCACIÓN ESPECIAL
	ATENC SOCIO SANITARIA A PERSONAS DEPENDIENTES EN INSTITUCIONES SOCIALES
	EDUCACIÓN ESPECIAL
	CURSO DE HOSTELERÍA
	CONTABILIDAD
	INGLÉS
	DEPENDENCIA
	CURSO DE SOCORRISMO
	HOSTELERÍA
	CURSO DE TRADUCCIÓN
	INGLÉS
	SOLDADURA
La Redondela	INICIACIÓN A LA AGRICULTURA ECOLÓGICA
San Silvestre de Guzmán	PRIMEROS AUXILIOS
	HABILIDADES LINGÜÍSTAS Y PARA HABLAR FRENTE A LOS DEMÁS
	EDUCACIÓN SOCIAL
	IDIOMAS
	HABLAR EN PÚBLICO
	MAQUILLAJE Y PELUQUERÍA
	CURSOS PARA LA BOLSA DEL SAS
	MEDIO AMBIENTE
	CREACIÓN DE CURRÍCULOS
Villablanca	CURSOS DE MANIPULACIÓN DE ALIMENTOS
	LENGUAJE DE SIGNOS
	GESTIÓN Y ORGANIZACIÓN DE EMPRESAS
	REANIMACIÓN CARDIO-PULMONAR
	HOSTELERÍA
	CURSOS DE IGUALDAD
	INSTALADOR DE FIBRA ÓPTICA
	FORMACIÓN LABORAL

ANEXO 49: Necesidades formativas a demanda en municipios y comarca de la Sierra

SIERRA	
Alájar	FORMACIÓN LINGÜÍSTICA
	CURSOS SOBRE EDUCACIÓN Y SEXUALIDAD
	DISEÑO GRÁFICO
	FORMACIÓN SANITARIA
	AUDIOVISUALES
Almonaster la real	CURSO ADMINISTRATIVO
	INFORMÁTICA AVANZADA
	HOSTELERÍA
	MINERÍA
	IDIOMAS
Aracena	RECURSOS HUMANOS
	MEDIACIÓN
	CURSO CON CONTRATACIÓN
	ORIENTACIÓN LABORAL
	CONSTRUCCIÓN
	ELECTRICIDAD BAJA TENSIÓN
	IDIOMAS
	MECÁNICA
	LENGUA ESPAÑOLA Y SINTAXIS
	RECURSOS HUMANOS
	COMMUNITY MANAGER
	DISEÑO WEB
	ENERGÍAS RENOVABLES
	ORIENTACIÓN Y MOTIVACIÓN LABORAL
	PELUQUERÍA
	SANIDAD
GERIATRÍA E HIGIENE	
AUTOMOCIÓN	
ESTÉTICA	
Aroche	DESARROLLO PERSONAL
	INTEGRACIÓN SOCIAL
	MARKETING
	CURSO DE INGLÉS
Arroyomolinos de león	CURSOS DE ALZHEIMER
	HOSTELERÍA
	SOCORRISMO
	INGLÉS CURSO FORMACIÓN
	INSTALACIONES ELECTROMECÁNICAS
	MONITOR DEPORTIVO
Cabezas rubias	CURSOS CON COMPROMISO DE CONTRATACIÓN
	OFIMÁTICA
Cala	INGLÉS
	SISTEMAS INFORMÁTICOS
	INFORMÁTICA
	COCINA
Cañaveral de león	INGLÉS
	NUEVAS TECNOLOGÍAS
Corteconcepción	INGLÉS
	JARDINERÍA
	PRIMEROS AUXILIOS
	CONSERVACIÓN DEL MEDIO AMBIENTE
Cortegana	FORMACIÓN PROFESIONAL PARA EL EMPLEO
	FORMADOR DE FORMADORES
	INGLÉS
	IDIOMAS
	NUEVAS TECNOLOGÍAS
	RECURSOS HUMANOS
	FORMACIÓN DE PRÁCTICAS EN EMPRESAS
ADMINISTRATIVO	

	ADMINISTRACIÓN DE EMPRESAS
	CURSOS RELACIONADOS CON LA ADMINISTRACIÓN DE EMPRESA
	AGRÍCOLA
	EDUCACIÓN
Cortelazor	DEPORTE
	SOCIOSANITARIA
	DEPORTE
Cumbres de Enmedio	DEPORTE
Cumbres de san Bartolomé	IDIOMAS
	ADMINISTRACIÓN
	COMERCIO
	CURSOS RELACIONADOS CON EL ÁMBITO DE LA SANIDAD
	AYUDA A DOMICILIO
	DE ADMINISTRACIÓN
Cumbres mayores	NÓMINAS Y CONTABILIDAD
	PSICOLOGÍA
	ESTUDIO ODONTOLOGÍA
	ELECTRICIDAD
Encinasola	SANIDAD
	AUXILIAR ADMINISTRATIVO
	MONITOR DE TIEMPO LIBRE
	TURISMO
	ADMINISTRACIÓN
	MEDIOAMBIENTE
	FORMACIÓN EMPRESARIAL
DEPORTES EN LA NATURALEZA Y ALTERNATIVOS	
Fuenteheridos	MÁS FORMACIÓN PROFESIONAL
Galaroza	IDIOMAS
	CURSO DE AUTOCAD
	MEDIO AMBIENTE
	ALCEHIMER
Higuera de la sierra	FORMACIÓN EMPRESARIAL
	RIESGOS LABORALES
	REPARACIÓN EQUIPOS ELECTRÓNICOS
	CURSO RCP
	MONITOR DEPORTIVO Y DE TIEMPO LIBRE
	EQUITACIÓN
Hinojales	IDIOMAS EXTRANJEROS
	NO SE IMPARTE NADA
	INGLÉS
Jabugo	IDIOMAS
	INDUSTRIA
	CORTADOR DE JAMÓN
	NUEVAS TECNOLOGÍAS ORIENTADAS AL EMPLEO
	ASISTENTE SOCIAL
	ATENCIÓN AL PÚBLICO
	NÓMINAS
	INFORMÁTICA
Linares de la sierra	SVB
Los Marines	HOSTELERÍA
	CAMARERO
	NINGUNA
	SECTOR DE LA CONSTRUCCIÓN
Puerto moral	IDIOMAS
Rosal de la frontera	BACHILLER Y ESO COMPLETA
	INFORMÁTICA
	FP
	FORMACIÓN DE PEONES ESPECIALISTAS Y ALBAÑILERÍA
	AGRICULTURA
Santa Ana la real	CURSOS DE ANIMACIÓN SOCIOCULTURAL
	DEMANDO FORMACIÓN REGLADA QUE ME SIRVA PARA MI CURRÍCULUM
	HOSTELERÍA

Santa Olalla de cala	TÉCNICAS DE MODERNIZACIÓN DE LA AGRICULTURA.
	COMERCIO ELECTRÓNICO
	COCINA Y GASTRONOMÍA
	EDUCACIÓN ESPECIALIZADA
	CONTABILIDAD
	IDIOMAS
	HOSTELERÍA
	FACTURACIÓN ELECTRÓNICA
	PAISAJISMO
Valdelarco	CONTABILIDAD
	INGLES
Zufre	CURSOS DE IDIOMAS
	ADMINISTRATIVO

ANEXO 50: Otras demandas por municipios y comarca del Andévalo

ANDÉVALO	
El Almendro	Actividades ecuestres
Alosno	Algo para caballos pista pública para todo los públicos y techada ya que el mundo del caballo esta cada vez mejor en Alosno
	Impartir prácticas.
El Cerro del Andévalo	No me llega información de ningún lado
Cabeza Rubias	Nuevos yacimientos de empleo y gestión de recursos
	Por qué crees que en tu municipio hay pocas personas con estudios y pocas personas con un futuro laboral
La Puebla de Guzmán	Formación adecuada en mi municipio con las ofertas de trabajo de mi comarca
	Más formación, oportunidades para tener experiencia y trabajo.
Santa Bárbara de Casas	Me gustaría que pusieran alguna cosa o de alguna forma que las empresas expusieran cuando buscan empleados y pudiéramos llamar al empresario o quien compete y así poder encontrar trabajo
	Pienso que hay pocas actividades dirigidas a la juventud y solo están centradas en personas mayores
Tharsis	Falta de apoyo a la emancipación de jóvenes, ayudas para crear una familia, más ayudas económicas de empleo para la subsistencia
Valverde del camino	Estoy satisfecha con la encuesta no añadiría nada más.
	Preguntas sobre el promedio de tiempo que una persona se lleva buscando empleo
Villanueva de los castillejos	Vivienda y ayudas sociales

ANEXO 51: Otras demandas por municipios y comarca del Área Metropolitana

ÁREA METROPOLITANA	
Aljaraque	Juventud no solo es ocio, son oportunidades reales para encontrar empleo, vivienda digna
	Trabajo, vivienda digna
	Preguntas como: ¿crees que hay mucho "enchufismo" en tu municipio?, ¿existe igualdad de oportunidades laborales para todos los jóvenes por igual?
	Oportunidad real de emancipación
	En el caso de estar trabajando, si se estar contento con las condiciones laborales.
	Aljaraque está en un entorno muy favorecedor para el empleo ya que además de contar con un alto nivel adquisitivo, está a muy poca distancia de la capital y muy cerca de las playas, tenemos un campo de golf muy desaprovechado, paraje natural, espacios verdes...hay que potenciar el uso de locales y viviendas vacías, parques y zonas residenciales ofreciendo más servicios.

	Huertos compartidos, comunitarios, de reciclaje y reforestación
	Que estudios deseas realizar
	Pienso que los jóvenes no tenemos elección, es decir nuestro futuro lo manejan los políticos a su antojo. la educación española solo fabrica robots
	Mal sistema educativo
Gibraleón	Creación de viveros de empresas
	Qué opinas sobre las obras públicas de tu municipio?
	Pienso que realmente son productivos los empleos que ofrece tu municipio a través de subvenciones de la junta de Andalucía. Es interesante a largo plazo generar ofertas de empleo de duración igual o inferior a 6 meses.
	Creo que la encuesta han salido los temas más importantes.
	¿Crees que debería haber más subvenciones para actividades culturales?
Huelva	Echadle un vistazo a "alterna en la movida". Es admirable, además, Málaga en general tiene mucha oferta de ocio que compite con la fiesta y el alcohol.
	Donde ir a buscar empleo
	Hay algunos fallos de formulación y ortográficos, es muy importante controlarlo. En cuanto a lo demás, hay que fomentar todos los sectores.
	Apenas hay ocio para jóvenes, y si los hay, no están bien organizados; y sobre las cuestiones sociales que deberíamos hacer más hincapié, faltan muchas cosas, como por ejemplo no solo elegir dos ni tres, sino las que creemos necesarias, donde pone homofobia/xenofobia estaría bien que añadan heterodoxia (que existe) , transfería (que suele haber mucho bullying en los colegios por ello) y dar cierta información sobre esos colectivos y dar a entender de que no es ninguna amenaza y que son personas; sobre los empleos, apenas hay empleo, ni para jóvenes ni para adultos, y deberían enseñarnos como son los currículum, como se hace o donde hay que ir a hacerlo etc..
	¿Te gustaría trabajar en el iaj? si es que sí, manda tu cv
	Me gustaría que los jóvenes estuvieran más informados de las cosas interesantes, como planes de empleo, etc.
	Estoy estudiando en una escuela de música privada porque no puedo permitirme el conservatorio
	¿Invertirías en la adaptación de multinacionales en Huelva?
	Las relacionadas a los intereses de los jóvenes fuera del ámbito laboral como son las ayudas de estudios y los intereses de ocio.
	¿Cuál es el objetivo de tu vida?
	¿Cuánto has trabajado en los dos últimos años?
	Si has trabajado con contrato de prácticas o prueba, si verdaderamente han trabajado realizando las labores o actividades para las cuales te contrataron. Prácticas curriculares y Extracurriculares universitarias.
	Más hincapié en labores de desarrollo social para contextos sociales desfavorecidos
	En los centros escolares existe saturación de alumnos, se debe de hacer menos recortes en educación y crear más centros para que los alumnos reciban mejor su formación
	Que las administraciones fomenten y apoyen económicamente las entidades sin ánimo de lucro. no se dota presupuestariamente a las entidades sociales
	Cobras alguna ayuda
	Estatuto social, formación padres, que sector laboral busco
Preguntar más sobre los gustos musicales y ámbito político	
Se deberían marcar algunas opciones más en ciertas preguntas, hay que aumentar la oferta y	

	Hacerlo atractivo a los jóvenes, falta promoción de las actividades que hay ya
	Dificultades de acceso al empleo
	Que facultad falta en tu municipio
	Mas prácticas en empresas y reducir teoría
	Legalidad política, no corrupción
	Dar más opciones, no hay iniciativas para los jóvenes, falta de trabajo, cursos y oportunidades. no hay actividades culturales tenemos que espabilar
	Ya hay ocio de todos los tipos
	¿Has tenido que marcharte al extranjero porque aquí no tenías trabajo?
	A parte de las cuestiones sociales mencionadas me gustaría que hicieran cursos sobre feminismo, ya que pienso que ese concepto no está muy bien entendido por la sociedad.
Moguer	Satisfacción en relación a los programas de empleo
	Los jóvenes tienen pocas actividades, menos en las fechas indicadas, deberían de hacer muchas más actividades durante todo el año como en otros municipios.
Palos de la Frontera	Tenemos todos los ocios
	Más trabajo y más grados para trabajar
Punta Umbría	Para la pregunta sobre el trabajo que se desempeña se debería preguntar cómo se ha conseguido: familia/amigos, proceso de selección, planes de empleo. Y también se debería preguntar por la calidad del trabajo y la jornada, ya que muchas personas desempeñan trabajos en condiciones precarias.
	Vives en el extranjero?
	¿Has tenido que dejar tu ciudad en busca de trabajo?
	Que no nos creen buenas expectativas laborales y sociales, porque no la vamos a tener
	¿Qué ofertas de trabajo con tu profesión encuentras en tu municipio o ciudad?
San Juan del Puerto	Poder trabajar mientras se está estudiando, ofertas ofrecidas por el SAE y tu ayuntamiento.

ANEXO 52: Otras demandas por municipios y comarca del Condado

CONDADO	
Almonte	Hacer un módulo de deportes ya que a todos nos gusta hacer deporte y podría ser un pelotazo bueno
	Poner en marcha un módulo de deportes
	Que pensamos sobre la dirección del ayuntamiento. que tiene muy mala gestión al ciudadano
	Estas estresado con tu educación ahora mismo
	Mas cursos de sanidad
	Qué crees sobre cómo se tratan a personas de otro país
	¿Crees que hacen falta más actividades de ocio? si
Bollullos par del Condado	¿En tu municipio se potencia actividades formativas? no, ninguna. ¿Se informa sobre programas de empleo? no, tampoco se hace nada
	Biblioteca pública equipada adecuadamente y con buen horario para estudiar fines de semana o en vacaciones antes de períodos de exámenes (por ejemplo navidad, semana santa...)
	Las ayudas y bonificación deberían de estar más repartidas ya que algunas personas lo

	Necesitan más que otras y no tienen posibilidad ninguna
	Se necesita concienciar a los ciudadanos sobre la violencia de género y la homofobia
	Que ofertas de empleo te gustaría que se realizaran
Bonares	Quizás posibles motivos por los que no hay opciones de empleo en mi municipio o provincia.
	Ofertas en el municipio de residencia
	Deberían de estar las enseñanzas artísticas mejor consideradas. si
	Importancia de idiomas para conseguir un empleo en investigación
	Más empleo
Chucena	Me quejo de la política, aquí son del peso y si no eres del partido no te contratan, más agilidad en la política y toma de decisiones
Hinojos	¿Se preocupa el ayuntamiento del abandono escolar, y que los jóvenes de su pueblo no tengan formación?
	Creo que el ayuntamiento o municipio debería de estar más pendiente a las necesidades de los jóvenes, porque cada joven es un mundo.
Lucena del puerto	¿Conoces que financiación se destina a políticas juveniles?
Niebla	¿Te ves en un futuro trabajando de la que te gusta en tu municipio o crees que tendrás que irte algún día?
	Más cultura tauromaquia
	Pues mira por que la alcaldesa le da trabajo siempre a los mismos?
La Palma del Condado	Falta de discoteca más fiestas
	No hay discotecas, queremos más concierto
	Falta de discotecas, más fiesta
	Más discotecas, más fiestas
	Más discotecas, más fiestas
	No hay discotecas ni bares
	Poner más cosas en la palma
	Motivación de los jóvenes en el entorno laboral
	No hay discotecas ni bares
Parterna del Campo	Preguntaría si contemplamos la emigración de nuestros municipios.
Rociana del Condado	Que nos preocupa
Trigueros	Me gustaría resaltar las pocas oportunidades de empleo de calidad que tenemos los jóvenes en la provincia. solo contamos con contratos temporales donde no tienen en cuenta la valía de los trabajadores para prosperar dentro de las empresas
	Me gustaría resaltar la escasez de empleo joven, con bajos salarios y en mi caso sin estar de alta en la seguridad social
	La falta de seguridad
	Más creación de empleo en los pueblos y oportunidad a la gente mayor de 40 años que están en desempleo
	¿Dónde te gustaría trabajar?
Villalba del Alcor	¿Qué planes tienes para el futuro?

ANEXO 53: Otras demandas por municipios y comarca de la Cuenca Minera

CUENCA MINERA	
Berrocal	¿Ha tenido que salir del municipio para estudiar? ¿Observa algún cambio en la demografía de su municipio? en caso afirmativo, ¿a qué tipo de demografía está tomando la misma? ¿Observa usual actividad turística en su municipio? ¿De qué tipo es ese turismo, en lo que a finalidad se refiere? ¿De qué tipo es ese turismo, en lo que a edad y conjunto de visitantes se refiere?
	Estoy satisfecho con el ocio
	¿Crees que tu municipio está bien comunicado o cada vez esté más apartado? / ¿Llegan suficientes recursos como para que su municipio pueda dar oportunidades laborales a los jóvenes?
Minas de Riotinto	Diversidad cultural, inclusión de los jóvenes en el mercado laboral, adquisición de destrezas que no se completan con la carrera
	Si estas estudiando ¿realizas tus estudios en una ciudad cercana o tomas varias horas solo para el desplazamiento?
	Conocimientos laborales que tengo experiencia
	Creación de un servicio de orientación laboral en el pueblo, así como más encuestas desde nuestro ayuntamiento para conocer las necesidades reales de la población joven, ya es hora de escuchar a la ciudadanía.
	Crear más puestos de trabajo para los jóvenes y no tener que ir a otro lugar en busca de trabajo o incluso plantearse de ir al extranjero. espero que esta situación cambie algún día
Zalamea la real	Creo que sería aconsejable preguntar si hay trabajo en nuestro municipio para los jóvenes, y si los jóvenes trabajan en estos empleos o trabajan personas que no son del pueblo, que ya digo que si, pues en la mina trabaja muchísima más gente de fuera de la comarca que de la comarca, algo bastante triste con la cantidad de jóvenes en paro que tenemos, y todo por culpa de la política que envuelve estos empleos.

ANEXO 54: Otras demandas por municipios y comarca de la Costa Occidental

COSTA OCCIDENTAL	
Ayamonte	Cómo obtener empleo en un mundo laboral para los jóvenes con o sin experiencia laboral o con una experiencia laboral específica sin importar la edad
	¿Qué tipo de ciclo formativo se debería impartir en tu localidad?
	Está bastante completa, no creo que hagan falta más.
	¿Tu Ayto. se preocupa por el bienestar de los estudiantes? ¿tiene los jóvenes recursos y espacios donde estudiar en su municipio? prácticas para estudiantes universitarios
	¿Qué tipo de trabajo se necesita en el municipio?
Cartaya	¿Estás contento con las actuaciones de tu ayuntamiento respecto a la materia juvenil?
	¿Estás dispuesto a estudiar una carrera aunque nunca trabajes de lo que has estudiado?
	¿Conoces las herramientas necesarias para la búsqueda de financiación en el caso de que quieras montar tu propio negocio?
	En mi municipio los jóvenes constituyen una generación olvidada, no existen espacios de ocio ni promueven actividades socioculturales
	Considero que todo ciudadano tiene la necesidad y el deber de conocer la política como medio de conocimiento del sistema en el que actualmente se encuentra nuestro país y el papel que cada uno de nosotros jugamos dentro de dicho sistema político. Deberíamos de ser conscientes de que es exactamente lo que nos rodea y estar al tanto del ámbito político-institucional.
	Poder abrir puertas a las personas con discapacidad y no lo rechacen a la hora de hacer la entrevista
	¿Crees que para tener un buen empleo de lo que estas estudiando hace falta irte al extranjero?
	¿Crees que con la influencia de algún partido político encontrarías antes trabajo? si
	¿Estás haciendo todo lo posible por encontrar trabajo?
	Más trabajo
¿Cuántos años llevas en desempleo? ¿a cuántos procesos de selección te ha incluido el sae? más formación adaptada	

	No hay oferta formativa, no hay becas para cursar idiomas fuera
Isla Cristina	Turismo. Administra. ocio
	Poner más variedad de cursos de formación, (como por ejemplo los más demandados), en los centros para no tener que desplazarnos fuera para estudiar lo que nos gusta, ya que creo que es un tema importante porque hay personas que no pueden disponer de ello y terminan por abandonar y no estudian lo que realmente les gustaría trabajar el día de mañana y teniendo la formación en su municipio podrían ejecutarlo con más facilidad sin desplazamientos, etc.; y poder estudiar y ser lo que les gusta.
	Ocio adaptado a la edad
	Mejor y más amplia formación en turismo para una buena creación de empleo para un futuro
	Permitir dar tu opinión a la vez que propuestas para mejorar
	Concretamente el Ayto. se centra en ofrecer actividades a personas de mediana edad que son los que consiguen más votos y no se centran en la gente joven
	Creo que el pueblo necesita todas las cosas que he nombrado antes. un cine, conciertos, mas asociaciones deportivas, cursos, etc.
	Que las ofertas de empleo no se la den solo a familiares que trabajan en el Ayto.
Lepe	¿Has necesitado desplazarte a otra localidad para poder realizar un curso formativo?
	¿Crees que los jóvenes están contentos actualmente con las situaciones laborales de sus padres.
	Qué te gustaría trabajar en un futuro
	El apoyo a los diferentes ciudadanos, no solo abstenerse de ayudar a quien le es fiel al fútbol, baloncesto y deportes que solo mueve dinero en el municipio. Sería buena idea ayudar a la incitación de deportes diferentes como el skateboard y poder tener la ayuda del ayuntamiento y su consentimiento.
	Me gustaría en el impartieran más tipos de cursos y módulos escolares para emprenderse en el pueblo y no temer la necesidad de desplazarte habiendo personas por el que no se pueden permitirlo y le gustara hacer algún curso o módulo.
	¿Crees que se debería de ayudar más al alumnado de alguna manera?
	Falta más implicación con la juventud en general
	Relacionadas a las personas con discapacidad
	Sugiero elaborar un ítem que permita recoger datos sobre donde han conocido los jóvenes los medios de ayuda existentes, para averiguar si hay lugares en los que pueda haber ciertos alcance en la divulgación de esta información
	¿Porque no trabajamos en lo que estudiamos?
	¿Piensas que las ofertas de empleo que ponen con experiencia mínima están bien ¿o deberían de darles la oportunidad a los que no la tienen?
	¿Te ofrecen posibilidades a la hora de llevar a cabo una búsqueda de empleo?
	¿Crees que tu formación es acorde con las ofertas que se ofrecen de empleo en tu zona?
Que se hagan realidad más oportunidades laborales	
Más gratuitos el cine y los conciertos	
La Redondela	Bueno, en primer lugar cuando se habla de empleo se habla en general, sin tener en cuenta que la mayoría del empleo en Huelva, o aquí en la redondela es un empleo estacional (campo en primavera, hostelería y tiendas en verano) o precario y que no está adaptado al cv y la formación de las personas.
San Silvestre de Guzmán	Los/as jóvenes deberían ser consultados para saber que necesidades e inquietudes tienen, no dar por sabidas las necesidades y gustos que tenemos en cultura y ocio, deberían realizarse encuestas municipales y a raíz de ellas organizar parte de las actividades juveniles.
Villablanca	Embarazada (no me renovaron contrato por el embarazo)
	¿Qué es lo más importante para los jóvenes?
	¿Estás satisfecho con las oportunidades de educación y formación que se dan en Huelva? ¿Recibes becas o ayudas para tu formación?

ANEXO 55: Otras demandas por municipios y comarca de la Sierra

SIERRA	
Alajar	Hace falta de todo
Almonaster la real	Cambiar la fecha de la feria
Aracena	Hacer más hincapié en la perspectiva de género
	No estoy de acuerdo con la gestión del Ayuntamiento
	Ya se realiza todo este tipo de ocio alternativo en el municipio
Cabezas rubias	Por qué crees que en tu municipio hay pocas personas con estudios y pocas personas con un futuro laboral
	Nuevos yacimientos de empleo, gestión de recursos
	Me gustaría que hicieran esta encuesta como una presentación en los distintos municipios de la provincia para fomentar el feedback bidireccional
Corteconcepción	Me parece una encuesta interesante. Podría profundizar un poco más pero es de carácter general.
Cumbres Mayores	¿Tienes expectativas de trabajo?
Encinasola	Escuelas taller, talleres de empleo
	Información y asesoramiento para autónomos ¿dónde conseguirlo?
	No creo que mi municipio tenga buenas infraestructuras en cuanto deportivas y culturales
	Los/as jóvenes no tenemos nada para poder divertirnos
Galaroza	Actividades deportivas
Higuera de la sierra	Situación familiar y objetivos para el futuro
	Información y asambleas para informar a los jóvenes
Hinojales	Preguntas sobre tu actual situación laboral y que te ha llevado a ella, para bien o para mal
Jabugo	Invitación de entidades supramunicipal a congresos, eventos, etc.
Linares de la sierra	Es una encuesta que quizás esté muy bien para una ciudad, pero no para un pueblo pequeño. Definitivamente, el trabajodecampo de cada municipio es necesario.
Santa bárbara de casas	Me gustaría que pusieran alguna cosa o de alguna forma que las empresas expusieran cuando buscan empleados y pudiéramos llamar al empresario o quien compete y así poder encontrar trabajo
Valdelarco	Pienso que cuando empiece a trabajar tendré que cambiar de residencia.

ANEXO 56: Recursos disponibles por municipios³⁶

ANDÉVALO	TIPOS INFRAESTRUCTURAS	TIPOS DE PROGRAMAS Y ACCIONES	TIPOS DE AYUDAS	PARTICIPACIÓN	NECESIDADES
Valverde del Camino	Casa de la juventud, servicios de información y orientación	En cada acontecimientos se realizan actividades para ellos y en verano el aula de verano y ludotecas itinerantes			
Calañas	Centro de información juvenil y centro joven	Actividades a través de la asociaciones y actividades programadas en el centro joven			
Alosno	Es un salón a disposición de la asociación de jóvenes	Semana de la juventud, talleres,	Becas de estudio para alumnos/as erasmus		Demanda espacio para ocio: zona joven
San Bartolomé de la Torre	Centro de formación	Talleres de ocio y tiempo libre	Premios al estudio, bonificación por ser erasmus y dos meses de prácticas remuneradas en el ayuntamiento	Asociación juvenil Samarande	Formación para el empleo, conciertos actividades extraescolares divertidas
La Puebla de Guzmán	Centro de información y ocio juvenil, servicio de "Puebla Orienta", centro Guadalinfo, pabellón y gimnasio municipal de deporte, sede asociación juvenil	Ciudades ante las drogas, programa de actividades juveniles provenientes de subvención del IAJ (entidades locales, corresponsales juveniles y asociaciones juveniles), talleres, excursiones puntuales y celebración de efemérides desde el centro joven.	Becas y ayudas al estudio, ayudas destinadas a asociación juvenil		Necesidades relacionadas con todas las áreas que les incumben entre ellas las enumeradas en la pregunta, aunque sobre todo formación y empleo.
El Almendro		Actividades dirigidas a jóvenes en los ámbitos de: cultura, ocio, deportes, formación...	Ayudas a la promoción educativa		Existe tasa de desempleo juvenil y falta de formación en gran parte del colectivo joven local.
Villanueva de los Castillejos	Centro de información juvenil/espacio joven	Talleres, campeonatos, viajes, empleo	Plan extraordinario para la creación de empleo joven		Formación, empleo, ocio. sobre todo éstas

³⁶ Respuestas aportadas por los Actores Territoriales en cada municipio de las 6 zonas comarcales delimitadas para el estudio

El Cerro de Andévalo	Club juvenil.	Culturales, empleo (bolsa municipal), premios al estudio (universidad).	Premios al estudio (universidad).		Empleo y formación
Villanueva de las Cruces		Jornadas de interés a la juventud (empleo, emancipación, drogas)	Colaboración económica o de recursos humanos para organizar actividades	Asociación cultural juvenil el patio	Formación y empleo
ÁREA METROPOLITANA	TIPOS INFRAESTRUCTURAS	TIPOS DE PROGRAMAS Y ACCIONES	TIPOS DE AYUDAS	PARTICIPACIÓN	NECESIDADES
Huelva	Casa de la juventud	Ciudades ante las drogas, emplea joven			
Moguer	Centro de información juvenil	Semana joven, senderismo joven, cursos, etc.	Becas Erasmus		Empleo, vivienda y formación
Aljaraque	Centro de Información Juvenil	Activa- los viernes		Grupo de corresponsales juveniles	Mejoras en el equipamiento e infraestructuras para jóvenes
Punta Umbría	Centro de información juvenil, casa de la juventud.	Formación, prevención, educación en valores....		Mesa compuesta por jóvenes voluntarios donde se debaten y ponen en práctica acciones para la población juvenil	Cursos de empleo, actividades de ocio y tiempo libre...
Palos de la Frontera	Carpa de la Juventud, Centro de Iniciativa Empresarial, Centro de Información Juvenil de Palos de la Frontera	Viajes culturales y de ocio, Programa jóvenes en la nieve, ayudas al emprendimiento, información y asesoramiento sobre recursos al colectivo joven, cursos de formación, etc.	Ayuda a la vivienda, Beca Matrícula, Becas y pósitos para estudios en el extranjero, Programa de adquisición de equipos informáticos portátiles, becas inglés, Taller municipal de inglés en Primaria, Ayudas para el material escolar, Pósitos para el material escolar, Ayudas a jóvenes autónomos, Ayudas a la contratación de jóvenes "Palos emplea", Ayudas a la contratación de alumnos de Cursos de Formación para el empleo		Formación, ocio y tiempo libre, Empleo, Visitas culturales

Gibraleón	Centro de Información Juvenil	Semana Juventud, Talleres específicos sobre creación, charlas sobre el VIH, Homofobia, consumo, alimentación, etc. fleta autobús para trasladar a universitarios/as y jóvenes que estudian en institutos fuera del municipio, intercambios de experiencias con otros municipios, visitas y excursiones, tramitación carnet joven, atención a corresponsales juveniles y todos los jóvenes del municipio, se ayuda en el trámite para que los corresponsales accedan a subvenciones, etc	Descuentos a los jóvenes que presentan carnet joven y a los estudiantes Erasmus		Formación: Cursos homologados y presenciales. Orientación para tramitar las diferentes becas o asesoramiento para la elección adecuada de los diferentes grados.
San Juan del Puerto	Casa Municipal de la Juventud	Actividades deportivas y culturales	Bonificación en las actividades deportivas y culturales		Empleo, formación, etc
CONDADO	TIPOS INFRAESTRUCTURAS	TIPOS DE PROGRAMAS Y ACCIONES	TIPOS DE AYUDAS	PARTICIPACIÓN	NECESIDADES
Almonte	Centro de información juvenil	Actividades formativas, educativas, y lúdicas y tiempo libre	Ayudas económicas o becas al estudio		Demandan formación y empleo
La Palma del Condado	Servicio de información juvenil, centro juvenil-ludoteca,	Ciudades ante las drogas, programa de ocio nocturno	Ayuda al alquiler, ayuda de transporte	Red juvenil conect@	Demandan empleo en España y en extranjero
Trigueros	Tenemos un centro para el ocio, espacio joven, otro de educación en valores, calle 5 y otro de orientación, espacio orienta.	Además de una programación anual con actividades de concienciación, ocio, formación, etc. durante el	Orientación personalizada, gestión de becas, cursos específicos como crea tu cv, etc.	Actualmente no funciona, anteriormente había formada una mesa local de la juventud, 2014.	Sobre todo solicitan ofertas de trabajo y cursos para el desempeño de algunas actividades laborales (manipulador de alimentos,

		mes de marzo realizamos unas jornadas de desarrollo juvenil, triguejovent+.			Tarjeta para la construcción, etc.).
Bonares	Casa de la juventud	Actividades, excursiones, talleres, etc.	Becas, ayudas de transportes, etc.		Buscan páginas y recursos de búsqueda de empleo, formación, cursos, etc.
Hinojos	Centro de información y orientación juvenil	Formación y eventos públicos			De empleo, formación y ocio
Paterna del Campo	Punto de información juvenil	Actividades de ocio y deportivas			Demandan fundamentalmente formación y ocio
Villalba del Alcor	Centro de información juvenil	Rutas de senderismo, excursiones, obras teatrales, etc.			
Manzanilla		Ferias de videojuegos, talleres, semanas de la juventud			
Villarrasa		Actividades deportivas y de empleo	Plan de fomento al empleo para universitarios, bolsa de empleo en materia deportiva y de monitores de ludoteca		Principalmente de empleo
Chucena	Guadalinfo, Andalucía orienta	Charlas, viajes	Orientación y asesoramiento	Asociación juvenil	Empleo cultura y ocio
CUENCA MINERA	TIPOS INFRAESTRUCTURAS	TIPOS DE PROGRAMAS Y ACCIONES	TIPOS DE AYUDAS	PARTICIPACIÓN	NECESIDADES
Nerva	Casa de la juventud y centro de información juvenil	Tenemos un plan local de juventud anual y otro en prevención dirigido a los jóvenes	Un programa de jóvenes universitarios	Comisión y mesa	Formación específica y demanda de empleo
Minas de Riotinto	Centro de recursos para jóvenes,	Talleres, fin de semana joven, campeonatos deportivos, etc...	Descuentos carnet joven, planes de empleo, etc...	Equipo multidisciplinar gestionado por el concejal de juventud	Sobre todo a nivel de formación y empleo en el sector de la minería, agricultura y servicios sociales.

Zalamea la Real	Casa de la juventud		Empleo joven		De todo
El Campillo		Ahora mismo el programa "emple@joven" para la inserción laboral de menores de 30 años.			Demanda de formación, empleo, cultural y de ocio. Las oportunidades laborales para los jóvenes del municipio son muy limitadas más aun si son jóvenes con estudios universitarios. En cuanto a las actividades culturales y de ocio, son casi inexistentes, exceptuando la programación de las distintas fiestas populares que tienen lugar a lo largo del año, el resto del año las alternativas son muy limitadas y las actividades culturales como el teatro, cine, conciertos... son casi inalcanzables para los jóvenes sin moverse del municipio y alrededores, viendose obligados a ir a municipios más grandes o la capital para disfrutar de estas actividades.
Berrocal	Centro información juvenil	Programa emple@ joven			
La Granada de Riotinto		Fitness para jóvenes, cursos de natación gratuitos...	Costea las actividades antes mencionadas		El colectivo juvenil en este municipio es escaso y la gran mayoría carece de estudios superiores, por lo que la tasa de desempleos muy alta.
COSTA OCCIDENTAL	TIPOS INFRAESTRUCTURAS	TIPOS DE PROGRAMAS Y ACCIONES	TIPOS DE AYUDAS	PARTICIPACIÓN	NECESIDADES
Lepe	La oficina del centro de información juvenil	De ocio, de prevención de adicciones, salud (sexualidad, prevención vih), de educación social juvenil, educación emocional, acciones contra la lgtbfobia, de igualdad de género...	Respondo que no en caso de que las "ayudas" sean económicas.	Hay una mesa sectorial que hace tiempo que no se reúne	Presentan necesidades sociolaborales pero éstas no se traducen en demandas concretas. Las demandas son de cultura y ocio como aficiones, sin la búsqueda de empleabilidad en ellas.
Isla Cristina	Centro de Información Juvenil	Actividades de ocio y culturales			Demandan cursos formativos que les de la oportunidad de trabajar

Villablanca	Centro joven	Varias	Prácticas remuneradas		
San Silvestre		Empleo juvenil, cursos de formación no reglada...etc	Becas de estudios anuales	Asociación juvenil campanillas	Actividades juveniles en general
SIERRA	TIPOS INFRAESTRUCTURAS	TIPOS DE PROGRAMAS Y ACCIONES	TIPOS DE AYUDAS	PARTICIPACIÓN	NECESIDADES
Aracena	Casa de la juventud y centros de información juvenil	Desde la concejalía de juventud hay un plan de juventud, y otro de salud donde los jóvenes también están representados.	Becas al estudio. (becas municipales)		Formación, y empleos adaptados a sus realidades académicas.
Cortegana	Casa de la juventud, cij	Programas de actividades, asesoramiento, carnet joven			Empleo, formación, ocio
Aroche		Actividades culturales y deportivas			
Jabugo	Centro de información juvenil		Becas, formación		Autoempleo, cursos de idiomas y de industrias
Cumbres Mayores		Aquellas relacionadas con el deportes, orientación a la búsqueda de empleo.			Instalaciones deportivas y de ocio, casa de la juventud y talleres de verano.
Galaroza		Deporte, actividades de ocio en verano	Programa empleo joven		Más posibilidad de trabajo, actividades de ocio
Higuera de la Sierra	Centro de información juvenil	Oferta deportiva, talleres puntuales	Emplea joven		Demandan empleo, ocio y actividades de cualquier indole
Cala	Casa de la juventud y Oficina de empleo	Ofertas de empleo dirigidas solo a jóvenes, disposición de nave municipal sin alquiler durante un año para jóvenes emprendedores.		Asociación juvenil	
Encinasola	Ayuntamiento, Centro guadalinfo	Talleres motivacionales	Emplea joven, programa de vulnerabilidad		Empleo y formación
		Actividades deportivas, talleres habilidades sociales, igualdad, formación desde el	Solamente algunos beneficios		Sobre todo deportivas y específicas de ocio en periodos festivos. Quizás éstas

Arroyomolinos de León	Disponen de espacios cuando lo necesitan, existe un local de club juvenil. Se les informa/orienta en el ayto y en Guadalinfo.	CADE para jóvenes emprendedores. Sin embargo, quizás para otro tipo de formación que les resulte más práctica, tenemos pocos recursos.	A través del voluntariado o más facilidades de acceso a las ofertas laborales del verano.		son las que más se atienden y se preparan. en cambio cursos sobre maquinaria, agricultura, ganadería,... no lo demandan tanto, no sabemos si es por que son conscientes de nuestros recursos
Zufre		Semana de la juvenil, y otras actividades para dicho colectivo	Financia distintos viajes y actividades para los jóvenes	Asociación juvenil "el.pozo"	
Corteconcepción	Zona joven dotada con fútbol, dardos, wii, juegos de mesa, mesa de ping pong, wifi, etc	Actividades de prevención, cursos de formación, zona joven,	Bolsa de empleo para los jóvenes		De todo lo anteriormente citado
Fuenteheridos		Talleres de empleo	Formación y empleo		Formación
Santa Ana la Real	Guadalinfo, asistente social ayuntamiento, asociación juvenil	Cursos, teatros, cine, charlas	Programas de empleo juvenil	Asociación juvenil	Demandan cursos y empleo
Cumbres de San Bartolomé	Salón social con zona de ocio y juegos para jóvenes	Actividades deportivas y de ocio	Colabora con la asociación juvenil local	Asociación juvenil	Presentan necesidades en todas las categorías
Cañaverale de León	Casa de la juventud, sede de la asociación juvenil local "sierra activ@"	Programa emple@ joven, talleres de formación desde mancomunidad			Autoempleo

4. JÓVENES COMO FUENTE DE INFORMACIÓN. ANÁLISIS GRÁFICO POR COMARCAS³⁵

4.1. EDUCACIÓN Y FORMACIÓN COMPLEMENTARIA

Anexo 57: Nivel de estudios actual por comarcas

		Educación Secundaria Obligatoria	Bachiller	Formación Profesional de Grado Medio	Formación profesional de Grado Superior	Estudios Universitarios	Estudios de Máster	Estudios de Doctorado	No tengo estudios	Otros	Ns/Nc	Total
Andévalo	Recuento	20	12	38	32	65	12	1	8	1	0	189
	% del total	10,5	6,3	20,1	16,9	34,3	6,3	0,5	4,2	0,5	-	100,0
Área Metropolitana	Recuento	87	119	56	68	137	32	5	18	4	3	529
	% del total	16,4	22,5	10,5	12,8	25,9	6,0	0,9	3,4	0,7	0,5	100,00
Condado	Recuento	99	65	87	33	100	26	1	16	3	0	430
	% del total	23,	15,1	20,2	7,6	23,2	6,0	0,2	3,7	0,7	-	100,0
Cuenca Minera	Recuento	9	25	19	12	43	14	0	6	4	1	133
	% del total	6,7	18,8	14,2	9,0	32,3	10,5	-	4,5	3,0	0,7	100,0
Costa	Recuento	28	70	22	17	92	13	0	31	4	2	279
	% del total	10,0	25,0	7,8	6,0	32,9	4,6	-	11,1	1,4	0,7	100,0
Sierra	Recuento	42	20	50	39	53	15	3	16	1	1	240
	% del total	17,5	8,3	20,8	16,2	22,0	6,2	1,2	6,6	0,4	0,4	100,0

Anexo 58: Ámbito profesional relacionado con los estudios por comarcas

¿Con qué ámbito profesional están relacionados sus estudios?

1. Agricultura; 2. Administración y Gestión de Empresas; 3. Audiovisuales; 4. Comercio; 5. Ciencias sociales y jurídicas; 6. Educación; 7. Hostelería; 8. Industria; 9. Medio Ambiente; 10. Nuevas Tecnologías; 11. Servicios; 12. Sanidad; 13. Servicios sociales y comunitarios; 14. Sector Público; 15. Con ninguno

		1	2	3	4	5	6	7	8	9	10	11	12	13	14	15	Ns/Nc	Total
Andévalo	Recuento	7	29	4	10	16	20	5	17	5	4	9	24	14	1	13	11	189
	% del total	3,7	15,3	2,1	5,3	8,5	10,6	2,6	9,0	2,6	2,1	4,8	12,7	7,4	0,5	6,9	5,8	100,0
Área Metropolitana	Recuento	6	38	11	26	59	66	12	31	3	54	11	67	75	5	31	34	529
	% del total	1,1	7,2	2,1	4,9	11,2	12,5	2,3	5,9	0,6	10,2	2,1	12,7	14,2	0,9	5,9	6,4	100,0
Condado	Recuento	12	59	17	36	25	77	16	34	9	21	2	33	19	8	27	35	430
	% del total	2,8	13,7	4,0	8,4	5,8	17,9	3,7	7,9	2,1	4,9	0,5	7,7	4,4	1,9	6,3	8,1	100,0
Cuenca Minera	Recuento	2	9	4	8	2	15	6	14	0	4	5	20	17	0	9	18	133
	% del total	1,5	6,8	3,0	6,0	1,5	11,3	4,5	10,5	0,0	3,0	3,8	15,0	12,8	0,0	6,8	13,5	100,0
Costa	Recuento	14	24	9	3	29	45	12	10	2	13	8	34	27	4	23	22	279
	% del total	5,0	8,6	3,2	1,1	10,4	16,1	4,3	3,6	0,7	4,7	2,9	12,2	9,7	1,4	8,2	7,9	100,0
Sierra	Recuento	9	30	3	8	11	22	19	9	15	16	10	26	15	3	24	20	240
	% del total	3,8	12,5	1,3	3,3	4,6	9,2	7,9	3,8	6,3	6,7	4,2	10,8	6,3	1,3	10,0	8,3	100,0

³⁵ El presente capítulo, recoge los datos estadísticos recopilados en función de la muestra total obtenida en cada zona comarcal delimitada para el estudio

Anexo 59: Formación complementaria adquirida por comarca

¿Posees formación complementaria?

		Si, poseo entre 1 y 3 cursos de formación complementaria	Si, poseo más de 4 cursos de formación complementaria	No poseo formación complementaria	Ns/Nc	Total
Andévalo	Recuento	91	43	53	2	189
	% del total	48,1	22,7	28,0	1,0	100,0
Área Metropolitana	Recuento	178	84	261	6	529
	% del total	33,6	15,8	49,3	1,1	100,0
Condado	Recuento	128	59	236	7	430
	% del total	29,7	13,7	54,8	1,6	100,0
Cuenca Minera	Recuento	49	36	46	2	133
	% del total	36,8	27,0	34,5	1,5	100,0
Costa	Recuento	92	31	154	2	279
	% del total	32,9	11,1	55,2	0,7	100,0
Sierra	Recuento	94	41	102	3	240
	% del total	39,1	17,0	42,5	1,2	100,0

Anexo 60: Conocimiento sobre cursos de formación complementaria impartidos en sus municipios por comarcas

En tu municipio, ¿se realizan cursos de formación complementaria?

		Sí	No	No lo sé	Ns/Nc	Total
Andévalo	Recuento	61	82	46	0	189
	% del total	32,2	43,3	24,3	-	100,0
Área Metropolitana	Recuento	311	54	164	0	529
	% del total	58,7	10,2	31,0	-	100,0
Condado	Recuento	136	109	185	0	430
	% del total	31,6	25,3	43,0	-	100,0
Cuenca Minera	Recuento	29	53	50	1	133
	% del total	21,8	39,8	37,5	0,7	100,0
Costa	Recuento	132	31	113	3	279
	% del total	47,3	11,1	40,5	1,0	100,0
Sierra	Recuento	58	108	72	2	240
	% del total	24,1	45,0	30,0	0,8	100,0

Anexo 61: Adecuación de la formación con actuales demandas del mercado laboral por comarcas

En el caso de que sí se realicen, ¿piensas que la formación impartida es acorde a las actuales demandas del mercado laboral?

		Sí, pienso que se realizan cursos adaptados a las necesidades actuales del mercado laboral	No, pienso que no se realizan cursos adaptados a las necesidades actuales del mercado laboral.	No lo sé	Ns/Nc	Total
Andévalo	Recuento	35	53	67	34	189
	% del total	18,5	28,0	35,4	17,9	100,0
Área Metropolitana	Recuento	169	141	185	34	529
	% del total	31,9	26,6	34,9	6,4	100,0
Condado	Recuento	114	89	187	40	430
	% del total	26,5	20,7	43,4	9,3	100,0
Cuenca Minera	Recuento	14	50	36	33	133
	% del total	10,5	37,5	27,0	24,8	100,0
Costa	Recuento	72	83	96	28	279
	% del total	25,8	29,7	34,4	10,0	100,0
Sierra	Recuento	35	65	86	54	240
	% del total	14,5	27,0	35,8	22,5	100,0

Anexo 62: Posibilidades formativas por comarcas

En tu municipio, ¿cómo sientes que son tus posibilidades formativas?

		Buenas, hay gran variedad de cursos	Malas, no hay gran variedad de cursos	No lo sé	Ns/Nc	Total
Andévalo	Recuento	12	156	20	1	189
	% del total	6,3	82,5	10,5	0,5	100,0
Área Metropolitana	Recuento	131	281	111	6	529
	% del total	24,7	53,1	20,9	1,1	100,0
Condado	Recuento	85	237	104	4	430
	% del total	19,7	55,1	24,1	0,9	100,0
Cuenca Minera	Recuento	7	107	18	1	133
	% del total	5,2	80,4	13,5	0,7	100,0
Costa	Recuento	36	197	41	5	279
	% del total	12,9	70,6	14,7	1,7	100,0
Sierra	Recuento	16	187	34	3	240
	% del total	6,6	77,9	14,1	1,2	100,0

Anexo 63: Necesidades formativas más demandadas por comarcas

En tu municipio, ¿qué formación complementaria necesitas que se imparta que añada valor a tu currículum?

1. Administración y Gestión de Empresas; 2. Idioma; 3. Industria; 4. Agricultura y Ganadería; 5. Sanidad; 6. Ámbito Social
7. Nuevas Tecnologías; 8. Educación; 9. Turismo y Hostelería; 10. Medio Ambiente; 11. Deporte; 12. Estética y Peluquería;
13. Comercio; 14. Otras Formaciones

		1	2	3	4	5	6	7	8	9	10	11	12	13	14	Ns/Nc	Total
Andévalo	Recuento	21	16	12	12	11	11	9	3	-	-	4	-	-	17	73	189
	% del total	11,1	8,4	6,3	6,3	5,8	5,8	4,7	1,6	-	-	2,2	-	-	9,1	38,7	100%
Área Metropolitana	Recuento	18	28	-	-	29	50	43	41	20	-	-	6	5	41	248	529
	% del total	3,4	5,2	-	-	5,4	9,4	8,1	7,7	3,7	-	-	1,1	0,9	7,9	46,9	100%
Condado	Recuento	16	25	19	-	28	-	33	16	9	14	-	5	-	62	203	430
	% del total	3,7	5,8	4,4	-	6,5	-	7,6	3,7	3,0	3,2	-	1,1	-	14,4	47,2	100%
Cuenca Minera	Recuento	6	3	19	3	7	15	13	4	3	-	-	-	-	2	58	133
	% del total	4,5	2,2	14,2	2,2	5,2	11,2	9,7	3,0	2,2	-	-	-	-	1,5	43,7	100%
Costa	Recuento	10	24	8	9	24	7	29	12	15	-	-	-	-	36	105	279
	% del total	3,5	8,6	2,8	3,2	8,6	2,5	10,3	4,3	5,3	-	-	-	-	12,9	37,6	100%
Sierra	Recuento	19	28	12	-	11	5	16	8	9	5	-	-	-	32	95	240
	% del total	7,9	11,6	5,0	-	4,5	2,0	6,6	3,3	3,7	2,0	-	-	-	13,3	39,5	100%

4.2. EMPLEO Y ORIENTACIÓN LABORAL PARA LA INSERCIÓN

Anexo 64: Situación laboral actual por comarcas

Actualmente, ¿cuál es tu situación laboral?

		Trabajo dado/a de alta en la Seguridad Social	Trabajo sin estar de alta en la Seguridad Social	Estoy desempleado/a y actualmente estoy buscando empleo	Estudio y trabajo	Estoy estudiando	Ni estudio, ni trabajo	Otros	Ns/Nc	Total
Andévalo	Recuento	62	5	36	19	56	5	4	2	189
	% del total	32,8	2,6	19,0	10,0	29,6	2,6	2,1	1,0	100,0
Área Metropolitana	Recuento	64	6	86	82	274	13	1	3	529
	% del total	12,1	1,1	16,2	15,5	51,8	2,4	0,1	0,5	100,0
Condado	Recuento	107	7	36	53	222	3	0	2	430
	% del total	24,8	1,6	8,3	12,3	51,6	0,7	-	0,4	100,0
Cuenca Minera	Recuento	33	7	23	18	49	2	0	1	133
	% del total	24,8	5,2	17,2	13,5	36,8	1,5	-	0,7	100,0
Costa	Recuento	45	7	50	52	118	5	1	1	279
	% del total	16,1	2,5	17,9	18,6	42,2	1,7	0,3	0,3	100,0
Sierra	Recuento	72	5	74	21	62	5	0	1	240
	% del total	30,0	2,0	30,8	8,7	25,8	2,0	-	0,4	100,0

Anexo 65: Relación estudios adquiridos y trabajo desempeñado por comarcas

Tú último o actual empleo ¿estaba o está relacionado con tu formación?

		Sí	No	No he trabajado aún	Ns/Nc	Total
Andévalo	Recuento	66	84	39	0	189
	% del total	34,9	44,4	20,6	-	100,0
Área Metropolitana	Recuento	123	190	210	6	529
	% del total	23,2	35,9	39,7	1,1	100,0
Condado	Recuento	115	148	166	1	430
	% del total	26,7	34,4	38,6	0,2	100,0
Cuenca Minera	Recuento	43	47	43	0	133
	% del total	32,3	35,3	32,3	-	100,0
Costa	Recuento	72	129	76	2	279
	% del total	25,8	46,2	27,2	0,7	100,0
Sierra	Recuento	82	116	42	0	240
	% del total	34,1	48,3	17,5	-	100,0

Anexo 66: Incentivación de la contratación laboral joven por comarcas

Tu Ayuntamiento, ¿incentiva la contratación de jóvenes en el municipio?

		Mucho	Bastante	Poco	Nada	Ns/Nc	Total
Andévalo	Recuento	26	64	88	11	0	189
	% del total	13,7	33,8	46,5	5,8	-	100,0
Área Metropolitana	Recuento	41	112	292	66	18	529
	% del total	7,7	21,1	55,2	12,4	3,4	100,0
Condado	Recuento	45	140	199	34	12	430
	% del total	10,4	32,5	46,2	7,9	2,7	100,0
Cuenca Minera	Recuento	16	18	71	26	2	133
	% del total	12,0	13,5	53,3	19,5	1,5	100,0
Costa	Recuento	10	63	161	39	6	279
	% del total	3,5	22,5	57,7	13,9	2,1	100,0
Sierra	Recuento	18	78	102	40	2	240
	% del total	7,5	32,5	42,5	16,6	0,8	100,0

Anexo 67: Sectores laborales potenciales para generación de empleo joven por comarcas

¿Qué sector laboral crees que se debería de potenciar más en tu municipio para crear empleo joven?

		Sector Primario	Sector Secundario	Sector Terciario	Sector Cuarto ³⁷	Cualquier Sector	Ns/Nc	Total
Andévalo	Recuento	29	9	95	2	13	41	189
	% del total	15,3	4,8	50,3	1,1	6,9	21,7	100,0
Área Metropolitana	Recuento	24	21	222	40	24	198	529
	% del total	4,5	4,0	42,0	7,6	4,5	37,4	100,0
Condado	Recuento	41	23	207	21	8	130	430
	% del total	9,5	5,3	48,1	4,9	1,9	30,2	100,0
Cuenca Minera	Recuento	31	11	65	1	4	20	133
	% del total	23,3	8,3	48,9	0,8	3,0	15,0	100,0
Costa	Recuento	17	14	147	9	5	87	279
	% del total	6,1	5,0	52,7	3,2	1,8	31,2	100,0
Sierra	Recuento	31	15	99	8	9	77	240
	% del total	12,9	6,3	41,3	3,3	3,8	32,1	100,0

Anexo 68: Expectativas futuras en relación al trabajo por comarcas

¿Qué expectativas futuras tienes en relación al trabajo?

		Trabajar para una empresa	Trabajar como autónomo/a	Sacarme unas oposiciones	No lo sé	Otras	Ns/Nc	Total
Andévalo	Recuento	87	39	43	20	0	0	189
	% del total	46,0	20,6	22,7	10,5	-	-	100,0
Área Metropolitana	Recuento	219	68	148	86	2	4	529
	% del total	41,4	12,8	27,9	16,2	0,3	0,7	100,0
Condado	Recuento	203	57	107	55	0	8	430
	% del total	47,2	13,2	24,8	12,7	-	1,8	100,0
Cuenca Minera	Recuento	61	15	34	21	1	1	133
	% del total	45,8	11,2	25,5	15,7	0,7	0,7	100,0
Costa	Recuento	130	42	75	28	0	3	279
	% del total	46,5	15,0	26,8	10,0	-	1,0	100,0
Sierra	Recuento	126	24	52	28	3	7	240
	% del total	52,5	10,0	21,6	11,6	1,2	2,9	100,0

Anexo 69: Posibilidades de futuro laboral por comarcas

En tu municipio, ¿cómo sientes que son tus posibilidades de futuro laboral?

		Buenas, pienso que hay bastantes posibilidades de empleo	Malas, no parece que tenga demasiadas posibilidades de empleo	No lo sé	Ns/Nc	Total
Andévalo	Recuento	19	151	17	2	189
	% del total	10,0	79,8	8,9	1,0	100,0
Área Metropolitana	Recuento	68	381	80	0	529
	% del total	12,8	72,0	15,1	-	100,0
Condado	Recuento	87	277	65	1	430
	% del total	20,2	64,4	15,1	0,2	100,0
Cuenca Minera	Recuento	7	119	7	0	133
	% del total	5,2	89,4	5,2	-	100,0
Costa	Recuento	34	212	31	2	279
	% del total	12,1	75,9	11,1	0,7	100,0
Sierra	Recuento	25	183	29	3	240
	% del total	10,4	76,2	12,0	1,2	100,0

³⁷El Sector Cuarto incluye los servicios altamente intelectuales, tales como, investigación, desarrollo e innovación (I+D+I) y nuevas tecnologías. Tradicionalmente se le consideraba parte del sector terciario, pero su importancia cada vez más creciente y diferenciada ha hecho que algunos autores aboguen por considerarlo como un sector separado. Incluye la industria de alta tecnología, de las telecomunicaciones y algunas formas de investigación científica.

Anexo 70: Movilidad laboral por comarcas

¿Alguna vez has tenido que cambiar de residencia para poder conseguir un empleo?

		Sí	No	Ns/Nc	Total
Andévalo	Recuento	87	101	1	189
	% del total	46,0	53,4	0,5	100,0
Área Metropolitana	Recuento	97	426	6	529
	% del total	18,3	80,5	1,1	100,0
Condado	Recuento	92	333	5	430
	% del total	21,4	77,4	1,1	100,0
Cuenca Minera	Recuento	61	68	4	133
	% del total	45,8	51,1	3,0	100,0
Costa	Recuento	62	215	2	279
	% del total	22,2	77,0	0,7	100,0
Sierra	Recuento	109	128	3	240
	% del total	45,4	53,3	1,2	100,0

Anexo 71: Iniciativa Empresarial Joven por comarcas

¿Tienes en mente algún proyecto empresarial que quieras poner en marcha?

		Sí	No	Actualmente estoy desarrollando mi propia actividad empresarial	Ns/Nc	Total
Andévalo	Recuento	45	135	8	1	189
	% del total	23,8	71,4	4,2	0,5	100,0
Área Metropolitana	Recuento	84	428	7	10	529
	% del total	15,8	80,9	1,3	1,8	100,0
Condado	Recuento	73	332	14	11	430
	% del total	16,9	77,2	3,2	2,5	100,0
Cuenca Minera	Recuento	11	108	12	2	133
	% del total	8,2	81,2	9,0	1,5	100,0
Costa	Recuento	53	221	2	3	279
	% del total	19,0	79,2	0,7	1,0	100,0
Sierra	Recuento	34	196	8	2	240
	% del total	14,1	81,6	3,3	0,8	100,0

Anexo 72: Actividades empresariales futuras planteadas por comarcas

En el caso de que así sea, ¿con qué actividad empresarial estaría relacionada?

	Andévalo	%	Area Metropolitana	%	Condado	%	Cuenca Minera	%	Costa	%	Sierra	%	Total	%
Comercio y Venta Online	4	2,1	8	1,5	7	1,6	0	-	3	1,1	4	1,8	26	1,4
Abrir una clínica	5	2,6	4	0,8	10	2,3	1	0,8	4	1,4	1	0,4	25	1,4
Crear una Asociación	3	1,6	10	1,8	2	0,5	1	0,8	3	1,1	2	0,8	21	1,2
Hostelería (bar, restaurante)	2	1,1	3	0,6	3	0,7	0	-	7	2,4	4	1,8	19	1,1
Turismo y animación	0	-	7	1,3	4	0,9	2	1,5	3	1,1	2	0,8	18	1,0
Nuevas tecnologías, servicio técnico en reparación de telefonía móvil, electrónica, etc	2	1,1	7	1,3	1	0,2	1	0,8	4	1,4	1	0,4	16	0,9
Agricultura y ganadería	6	3,2	2	0,4	2	0,5	1	0,8	4	1,4	1	0,4	16	0,9
Bufete abogados/as, Asesoría/gestoría	5	2,6	2	0,4	5	1,2	1	0,8	2	0,7	0	-	15	0,8
Educación infantil	3	1,6	3	0,6	1	0,2	0	-	5	1,7	1	0,4	13	0,7
Academias	2	1,1	2	0,4	3	0,7	0	-	4	1,4	1	0,4	12	0,7
Agencia de diseño gráfico y comunicación digital, sonido/grabación, agencia publicitaria, etc	0	-	2	0,4	6	1,4	0	-	3	1,1	0	-	11	0,6

Peluquería y Estética	1	0,5	5	0,9	2	0,5	0	-	1	0,4	0	-	9	0,5
Sector Privado	1	0,5	2	0,4	1	0,2	0	-	1	0,4	2	0,8	7	0,4
Confección y moda	0	-	3	0,5	1	0,2	1	0,8	1	0,4	0	-	6	0,3
Club deportivo	1	0,5	1	0,2	2	0,5	0	-	0	-	2	0,8	6	0,3
Arte	1	0,5	2	0,4	2	0,5	0	-	0	-	0	-	5	0,3
Mecánica de coches	2	1,1	1	0,2	1	0,2	0	-	0	-	0	-	4	0,2
Montar un gimnasio	0	-	2	0,4	1	0,2	0	-	0	-	0	-	3	0,2
Grabación de cortometraje, serie de dibujos animados	0	-	0	-	2	0,5	0	-	0	-	0	-	2	0,1
Empresa de electricidad	0	-	0	-	1	0,2	0	-	1	0,4	0	-	2	0,1
Seguir con el negocio familiar	1	0,5	0	-	1	0,2	0	-	0	-	0	-	2	0,1
Agencia de traducción	0	-	0	-	1	0,2	0	-	0	-	0	-	1	0,05
Cocina moderna	0	-	0	-	1	0,2	0	-	0	-	0	-	1	0,05
Organización de eventos	0	-	1	0,2	0	-	0	-	0	-	0	-	1	0,05
Crear mi propio laboratorio	1	0,5	0	-	0	-	0	-	0	-	0	-	1	0,05
Gestión de residuos sólidos urbanos orgánicos	1	0,5	0	-	0	-	0	-	0	-	0	-	1	0,05
Gestión de una finca cinegética y blog de viajes	0	-	1	0,2	0	-	0	-	0	-	0	-	1	0,05
Hostel para Erasmus o visitantes extranjeros	0	-	1	0,2	0	-	0	-	0	-	0	-	1	0,05
Incentivar el consumo ecológico y biodegradable ya sea mediante producción, venta o formación	0	-	0	-	1	0,2	0	-	0	-	0	-	1	0,05
Industrial	0	-	1	0,2	0	-	0	-	0	-	0	-	1	0,05
Sistema que mejora la eficiencia energética de la bicicleta.	0	-	1	0,2	0	-	0	-	0	-	0	-	1	0,05
Intervenciones asistidas con perros	0	-	0	-	0	-	0	-	1	0,4	0	-	1	0,05
Montar un hotel	0	-	1	0,2	0	-	0	-	0	-	0	-	1	0,05
Total Respuestas	41	21,7	72	13,6	61	14,1	8	6,2	47	16,8	21	8,8	250	13,9%
Ns/Nc	148	78,3	457	86,4	369	85,9	125	93,8	232	83,2	219	91,2	1550	86,1%
Total	189	100	529	100	430	100	133	100	279	100	240	100	1800	100%

Anexo 73: Actividad empresarial desarrollada actualmente por comarcas

En el caso de que actualmente estes desarrollando algún tipo de actividad empresarial, ¿con qué servicios está relacionada?

	Andévalo	%	Area Metropolitana	%	Condado	%	Cuenca Minera	%	Costa	%	Sierra	%	Total	%
Agricultura y ganadería	3	1,6	1	0,2	3	0,7	0	-	0	-	0	-	7	0,4
Comercio (tienda de moda, yogurtería, venta ambulante, etc.)	1	0,5	0	-	3	0,7	1	0,8	1	0,4	1	0,4	7	0,4
Sanidad (psicología, fisioterapia, óptica, etc.)	3	1,6	1	0,2	1	0,2	0	-	0	-	0	-	5	0,3
Centro de estética y peluquería	0	-	1	0,2	2	0,5	0	-	0	-	2	0,8	5	0,3
Hostelería	1	0,5	0	-	0	-	0	-	2	0,7	0	-	3	0,2
Consulta de nutrición y dietética	0	-	0	-	2	0,5	0	-	0	-	0	-	2	0,1
Agente de viajes	0	-	0	-	2	0,5	0	-	0	-	0	-	2	0,1

Empresa Cárnica	0	-	0	-	0	-	0	-	0	-	2	0,8	2	0,1
Fotografía	1	0,5	1	0,2	0	-	0	-	0	-	0	-	2	0,1
Informática	0	-	1	0,2	1	0,2	0	-	0	-	0	-	2	0,1
Mecánico (taller de neumáticos)	0	-	0	-	2	0,5	0	-	0	-	0	-	2	0,1
Abogacía	1	0,5	0	-	0	-	0	-	0	-	0	-	1	0,05
Big data	0	-	0	-	0	-	0	-	1	0,4	0	-	1	0,05
Web de arquitectura de interiores con servicio online	0	-	1	0,2	0	-	0	-	0	-	0	-	1	0,05
Diseño de juegos	0	-	1	0,2	0	-	0	-	0	-	0	-	1	0,05
Ebanistería	0	-	0	-	0	-	0	-	1	0,4	0	-	1	0,05
Fontanero autónomo	0	-	0	-	1	0,2	0	-	0	-	0	-	1	0,05
Gerente	0	-	0	-	1	0,2	0	-	0	-	0	-	1	0,05
Gimnasio	0	-	1	0,2	0	-	0	-	0	-	0	-	1	0,05
Marketing	0	-	0	-	0	-	1	0,8	0	-	0	-	1	0,05
Montaje de toldos	0	-	0	-	0	-	0	-	1	0,4	0	-	1	0,05
Obrador	1	0,5	0	-	0	-	0	-	0	-	0	-	1	0,05
Proveedor de internet	0	-	1	0,2	0	-	0	-	0	-	0	-	1	0,05
Servicio técnico de electrodomésticos	0	-	0	-	0	-	0	-	0	-	1	0,4	1	0,05
Técnico ONG	1	0,5	0	-	0	-	0	-	0	-	0	-	1	0,05
Trabajo social	0	-	1	0,2	0	-	0	-	0	-	0	-	1	0,05
Zipsecurity, s.l.	0	-	1	0,2	0	-	0	-	0	-	0	-	1	0,05
Total Respuestas	12	6,3	11	2,1	18	4,2	2	1,5	6	2,2	6	2,5	55	3,1%
Ns/Nc	177	93,7	518	97,9	412	95,8	131	98,5	273	97,8	234	97,5	1745	96,9%
Total	189	100	529	100	430	100	133	100	279	100	240	100	1800	100%

Anexo 74: Acciones potenciales para impulsar el autoempleo en jóvenes por comarcas

En tu municipio, ¿qué se debería potenciar para motivar a la juventud a realizar sus propios proyectos empresariales?

		Creación de espacios jóvenes	Asesoramiento de expertos/as	Formación	Prácticas	Financiación	Apoyo institucional	Ns/Nc	Total
Andévalo	Recuento	61	49	52	12	14	0	1	189
	% del total	32,2	25,9	27,5	6,3	7,4	-	0,5	100,0
Área Metropolitana	Recuento	176	124	104	62	44	12	7	529
	% del total	33,2	23,4	19,6	11,7	8,3	2,2	1,3	100,0
Condado	Recuento	141	97	111	45	30	1	5	430
	% del total	32,7	22,5	25,8	10,4	6,9	0,2	1,1	100,0
Cuenca Minera	Recuento	34	22	49	15	6	3	4	133
	% del total	25,5	16,5	36,8	11,2	4,5	2,2	3,0	100,0
Costa	Recuento	111	59	63	27	11	3	5	279
	% del total	39,7	21,1	22,5	9,6	3,9	1,0	1,7	100,0
Sierra	Recuento	91	47	64	12	14	5	7	240
	% del total	37,9	19,5	26,6	5,0	5,8	2,0	2,9	100,0

Anexo 75: Conocimiento sobre planes, ayudas y bonificaciones dirigidas a jóvenes por comarcas

En general, ¿conoces los planes de empleo, ayudas y bonificaciones dirigidas al colectivo joven?

		Sí	No	Ns/Nc	Total
Andévalo	Recuento	96	92	1	189
	% del total	50,7	48,6	0,5	100,0
Área Metropolitana	Recuento	189	334	6	529
	% del total	35,7	63,1	1,1	100,0
Condado	Recuento	132	286	12	430
	% del total	30,7	66,5	2,7	100,0
Cuenca Minera	Recuento	63	65	5	133
	% del total	47,3	48,8	3,7	100,0
Costa	Recuento	95	180	4	279
	% del total	34,0	64,5	1,4	100,0
Sierra	Recuento	117	120	3	240
	% del total	48,7	50,0	1,2	100,0

Anexo 76: Tipos de planes, ayudas y otras acciones dirigidas a jóvenes por comarcas

En el caso de que así sea, ¿qué tipo de planes, ayudas y otras acciones dirigidas a jóvenes conoces?

	Andévalo	%	Area Metropolitana	%	Condado	%	Cuenca Minera	%	Costa	%	Sierra	%	Total	%
Emple@ joven	62	32,8	70	13,2	62	14,4	11	8,3	33	11,8	47	19,6	285	15,8
Plan de Garantía Juvenil	42	22,2	63	11,9	40	9,3	7	5,3	21	7,5	39	16,3	212	11,8
Tarifa plana para Autónomos/as	3	1,6	4	0,8	7	1,6	0	-	3	1,1	3	1,3	20	1,1
Becas (6000,Obra social la Caixa, Erasmus, Adriano, Santander, Escolares y Universitarias)	1	0,5	6	1,1	6	1,4	0	-	2	0,7	0	-	15	0,8
Bono de empleo joven	1	0,5	5	0,9	4	0,9	2	1,5	0	-	2	0,8	14	0,8
Más 30	2	1,1	3	0,6	6	1,4	0	-	0	-	1	0,4	12	0,7
Plan Hebe (Diputación de Huelva)	1	0,5	0	-	3	0,7	0	-	1	0,4	1	0,4	6	0,3
Ícaro, Prácticas en empresas	2	1,1	1	0,2	0	-	0	-	1	0,4	0	-	4	0,2
Innoactiva 6000	0	-	0	-	0	-	1	0,8	1	0,4	0	-	2	0,1
Carnet joven	0	-	1	0,2	0	-	0	-	1	0,4	0	-	2	0,1
Prestaciones por desempleo y ayudas para la contratación	0	-	1	0,2	1	0,2	0	-	0	-	0	-	2	0,1
Subvención (ayudas y bonificaciones en entidades privadas)	1	0,5	0	-	1	0,2	0	-	0	-	0	-	2	0,1
Ayuda familiar	0	-	1	0,2	0	-	0	-	0	-	0	-	1	0,05
Becas del ayto	2	1,1	0	-	0	-	0	-	0	-	0	-	2	0,1
Incentivos a la contratación indefinida	0	-	1	0,2	0	-	0	-	0	-	0	-	1	0,05
Vulnerabilidad, plan de empleo extraordinario	1	0,5	0	-	0	-	0	-	0	-	0	-	1	0,05
ICO (Instituto de crédito oficial)	0	-	1	0,2	0	-	0	-	0	-	0	-	1	0,05
Salario social	0	-	1	0,2	0	-	0	-	0	-	0	-	1	0,05
Plan PEACA	0	-	1	0,2	0	-	0	-	0	-	0	-	1	0,05
Lanzaderas de empleo	0	-	0	-	0	-	0	-	1	0,4	0	-	1	0,05
Secretariado gitano	0	-	1	0,2	0	-	0	-	0	-	0	-	1	0,05
Turismo activo, albergues juveniles	0	-	1	0,2	0	-	0	-	0	-	0	-	1	0,05
Total Respuestas	118	62,4	161	30,4	130	30,2	21	15,8	64	22,9	93	38,8	587	32,6%
Ns/Nc	71	37,6	368	69,6	300	69,8	112	84,2	215	77,1	147	61,2	1213	67,4%
Total	189	100	529	100	430	100	133	100	279	100	240	100	1800	100%

Anexo 77: Nivel de información recibida sobre planes y ayudas dirigidas al colectivo por comarcas

En tu municipio, ¿qué nivel de información recibes sobre planes, ayudas y bonificaciones dirigidas al colectivo joven?

		Mucho	Bastante	Poco	Nada	Ns/Nc	Total
Andévalo	Recuento	13	44	99	31	2	189
	% del total	6,8	23,2	52,3	16,4	1,0	100,0
Área Metropolitana	Recuento	18	63	304	141	3	529
	% del total	3,4	11,9	57,4	26,6	0,5	100,0
Condado	Recuento	12	67	222	118	11	430
	% del total	2,7	15,5	51,6	27,4	2,5	100,0
Cuenca Minera	Recuento	3	24	53	49	4	133
	% del total	2,2	18,0	39,8	36,8	3,0	100,0
Costa	Recuento	10	41	156	71	1	279
	% del total	3,5	14,7	55,9	25,4	0,3	100,0
Sierra	Recuento	11	42	124	60	3	240
	% del total	4,5	17,5	51,6	25,0	1,2	100,0

Anexo 78: Conocimiento sobre entidades y servicios de orientación y empleo por comarcas

De los siguientes organismos, ¿cuál conoces que ofrezcan información y orientación para la búsqueda de empleo?

		Servicio de Orientación propio de mi Ayuntamiento	Red Andalucía Orienta	Servicio Andaluz de Empleo	Centros de Información Juvenil	Servicios privados de orientación	No conozco ninguno	Otros	Ns/Nc	Total
Andévalo	Recuento	73	49	42	6	1	15	0	3	189
	% del total	38,6	25,9	22,2	3,1	0,5	7,9	-	1,5	100,0
Área Metropolitana	Recuento	119	98	120	38	10	127	4	13	529
	% del total	22,5	18,5	22,6	7,1	1,8	24,0	0,7	2,4	100,0
Condado	Recuento	111	67	89	19	8	125	3	8	430
	% del total	25,8	15,5	20,7	4,4	1,8	29,0	0,7	1,8	100,0
Cuenca Minera	Recuento	20	46	48	1	0	11	4	3	133
	% del total	15,0	34,5	36,0	0,7	-	8,2	3,0	2,2	100,0
Costa	Recuento	81	60	55	13	10	53	2	5	279
	% del total	29,0	21,5	19,7	4,6	3,5	19,0	0,7	1,7	100,0
Sierra	Recuento	69	61	65	1	2	33	4	5	240
	% del total	28,7	25,4	27,0	0,4	0,8	13,7	1,6	2,0	100,0

Anexo 79: Frecuencia de visitas a servicios de orientación y empleo por comarcas

¿Con qué frecuencia sueles acudir a servicios de orientación laboral?

		Mucho	Bastante	Poco	Nada	Ns/Nc	Total
Andévalo	Recuento	7	40	84	57	1	189
	% del total	3,7	21,1	44,4	30,1	0,5	100,0
Área Metropolitana	Recuento	10	57	194	257	11	529
	% del total	1,8	10,7	36,6	48,5	2,0	100,0
Condado	Recuento	8	44	154	215	9	430
	% del total	1,8	10,2	35,8	50,0	2,0	100,0
Cuenca Minera	Recuento	5	18	64	44	2	133
	% del total	3,7	13,5	48,1	33,0	1,5	100,0
Costa	Recuento	3	36	132	103	5	279
	% del total	1,0	12,9	47,3	36,9	1,7	100,0
Sierra	Recuento	4	45	114	74	3	240
	% del total	1,6	18,7	47,5	30,8	1,2	100,0

Anexo 80: Cursos y acciones necesarias para mejorar la inserción laboral de jóvenes por comarcas

En tu municipio, ¿qué tipo de curso de orientación laboral te gustaría que se impartiera?

		Creación de Currículums	Cómo enfrentarse a entrevistas de trabajo	Autoempleo y emprendimiento	Oposiciones	Certificados de Profesionalidad	Portales de empleo online	Otros	Ns/Nc	Total
Andévalo	Recuento	51	51	37	3	37	3	1	6	189
	% del total	26,9	26,9	19,5	1,5	19,5	1,5	0,5	3,1	100,0
Área Metropolitana	Recuento	141	164	77	36	66	24	6	15	529
	% del total	26,6	31,0	14,5	6,8	12,4	4,5	1,1	2,8	100,0
Condado	Recuento	112	133	63	21	61	19	5	16	430
	% del total	26,0	30,9	14,6	4,8	14,1	4,4	1,1	3,7	100,0
Cuenca Minera	Recuento	37	49	15	0	24	3	1	4	133
	% del total	27,8	36,8	11,2	-	18,0	2,2	0,7	3,0	100,0
Costa	Recuento	74	83	46	10	49	8	4	5	279
	% del total	26,5	29,7	16,4	3,5	17,5	2,8	1,4	1,7	100,0
Sierra	Recuento	55	54	63	8	39	9	1	11	240
	% del total	22,9	22,5	26,2	3,3	16,2	3,7	0,4	4,5	100,0

Anexo 81: Organismo o personas trasmisoras de información sobre ofertas de empleo por comarcas

¿A través de qué organismos o personas te llega más información sobre ofertas de empleo?

		Ayuntamiento	Servicio Andaluz de Empleo	Centros Formativos/ Universidad	Familia	Amigos/as	Red de contactos	Otras	Ns/Nc	Total
Andévalo	Recuento	33	39	10	21	42	35	5	4	189
	% del total	17,4	20,6	5,2	11,1	22,2	18,5	2,6	2,1	100,0
Área Metropolitana	Recuento	62	46	49	126	93	99	29	25	529
	% del total	11,7	8,7	9,2	23,8	17,5	18,7	5,4	4,7	100,0
Condado	Recuento	46	70	35	101	73	68	15	22	430
	% del total	10,7	16,2	8,1	23,4	16,9	15,8	3,4	5,1	100,0
Cuenca Minera	Recuento	18	30	3	25	20	31	4	2	133
	% del total	13,5	22,5	2,2	18,8	15,0	23,3	3,0	1,5	100,0
Costa	Recuento	21	48	25	67	65	31	15	7	279
	% del total	7,5	17,2	8,9	24,0	23,3	11,1	5,3	2,5	100,00
Sierra	Recuento	51	44	11	33	46	29	16	10	240
	% del total	21,2	18,3	4,5	13,7	19,1	12,0	6,6	4,1	100,0

4.3. SOCIEDAD

Anexo 82: Emancipación por comarcas

Actualmente ¿dónde vives?

		En mi propia vivienda	En casa de mis padres	En una vivienda alquilada	Otras	Total
Andévalo	Recuento	23	121	44	1	189
	% del total	12,2	64,0	23,3	0,5	100,0
Área Metropolitana	Recuento	22	418	87	2	529
	% del total	4,2	79,0	16,4	0,4	100,0
Condado	Recuento	25	353	49	3	430
	% del total	5,8	82,1	11,4	0,7	100,0
Cuenca Minera	Recuento	14	89	30	0	133
	% del total	10,5	66,9	22,6	-	100,0
Costa	Recuento	16	197	64	2	279
	% del total	5,7	70,6	22,9	0,7	100,0
Sierra	Recuento	21	166	52	1	240
	% del total	8,8	69,2	21,7	0,4	100,0

Anexo 83: Cuestiones Sociales de Interés para el colectivo por comarcas

En tu opinión, ¿sobre que cuestiones sociales habría que hacer más hincapié y concienciación dentro del colectivo joven?

		Violencia de Género	Homofobia /Xenofobia	Participación Ciudadana	Acoso Escolar y Laboral	Enfermedades de transmisión sexual	Cambio Climático	Drogas y alcohol	Utilización adecuada de redes sociales	Otros	Ns/Nc	Total
Andévalo	Recuento	115	19	3	29	3	2	11	4	1	2	189
	% del total	60,8	10,1	1,6	15,3	1,6	1,1	5,8	2,1	0,5	1,1	100,0
Área Metropolitana	Recuento	334	58	11	64	12	9	18	1	11	11	529
	% del total	63,1	11,0	2,1	12,1	2,3	1,7	3,4	0,2	2,1	2,1	100,0
Condado	Recuento	245	55	12	61	11	9	16	6	5	10	430
	% del total	57,0	12,8	2,8	14,2	2,6	2,1	3,7	1,4	1,2	2,3	100,0
Cuenca Minera	Recuento	79	16	0	22	3	3	6	1	1	2	133
	% del total	59,4	12,0	-	16,5	2,3	2,3	4,5	0,8	0,8	1,5	100,0
Costa	Recuento	181	31	2	44	4	2	9	1	2	3	279
	% del total	64,9	11,1	0,7	15,8	1,4	0,7	3,2	0,4	0,7	1,1	100,0
Sierra	Recuento	134	24	4	39	3	7	16	2	5	6	240
	% del total	55,8	10,0	1,7	16,3	1,3	2,9	6,7	0,8	2,1	2,5	100,0

Anexo 84: Participación asociativa por comarcas

¿Participas en alguna asociación juvenil?

		Sí	No	Ns/Nc	Total
Andévalo	Recuento	42	144	3	189
	% del total	22,2	76,2	1,6	100,0
Área Metropolitana	Recuento	98	420	11	529
	% del total	18,5	79,4	2,1	100,0
Condado	Recuento	71	340	19	430
	% del total	16,5	79,1	4,4	100,0
Cuenca Minera	Recuento	23	106	4	133
	% del total	17,3	79,7	3,0	100,0
Costa	Recuento	43	230	6	279
	% del total	15,4	82,4	2,2	100,0
Sierra	Recuento	30	203	7	240
	% del total	12,5	84,6	2,9	100,0

Anexo 85: Tipos de participación asociativa de jóvenes por comarcas

En el caso de que así sea, ¿a qué tipo de asociación perteneces?

	Andévalo	%	Area Metropolitana	%	Condado	%	Cuenca Minera	%	Costa	%	Sierra	%	Total	%
Asociación juvenil en general (no especifican tipo de agrupación)	19	10,1	13	2,5	25	5,8	11	8,3	15	5,4	15	6,3	98	5,4
Asociación Sociocultural	2	1,1	5	0,9	1	0,2	8	6,0	5	1,8	2	0,8	23	1,3
Hermandad	1	0,5	6	1,1	9	2,1	0	-	1	0,4	2	0,8	19	1,1
Corresponsal juvenil	2	1,1	9	1,7	3	0,7	0	-	0	-	0	-	15	0,8
Asoc. Política/sindical	3	1,6	7	1,3	2	0,5	0	-	2	0,7	0	-	14	0,8
Cruz roja	2	1,1	2	0,4	1	0,2	0	-	4	1,4	3	1,3	12	0,7
Asoc. Secretariado Gitano	0	-	5	0,9	1	0,2	0	-	2	0,7	0	-	8	0,5
Asoc. de Mujeres	2	1,1	0	-	1	0,2	2	1,5	1	0,4	1	0,4	7	0,4
Asoc. de Voluntariado	0	-	1	0,2	3	0,7	1	0,8	0	-	0	-	5	0,3
Asoc. Aguaviva	0	-	4	0,8	0	-	0	-	0	-	0	-	4	0,2
Banda de Música	1	0,5	0	-	2	0,5	1	0,8	0	-	0	-	4	0,2
Asoc. Carabela	0	-	4	0,8	0	-	0	-	0	-	0	-	4	0,2
Jóvenes de Caritas parroquial	4	2,1	0	-	0	-	0	-	0	-	0	-	4	0,2
Scout	0	-	3	0,6	1	0,2	0	-	0	-	0	-	4	0,2
Asoc. de Vecinos	1	0,5	2	0,4	0	-	0	-	0	-	0	-	3	0,2
Asoc. Deportiva	1	0,5	2	0,4	0	-	0	-	0	-	0	-	3	0,2
Asociación de ayuda a los Refugiados	0	-	1	0,2	0	-	0	-	1	0,4	0	-	2	0,1
Asociación para ayudar a personas con Discapacidad Intelectual.	0	-	2	0,4	0	-	0	-	0	-	0	-	2	0,1
Asoc. Display (cultural)	0	-	2	0,4	0	-	0	-	0	-	0	-	2	0,1
Asoc. Erasmus student network (ESN)	0	-	2	0,4	0	-	0	-	0	-	0	-	2	0,1
Asociación Orientada al ocio alternativo	0	-	2	0,4	0	-	0	-	0	-	0	-	2	0,1
Asoc. de juegos de rol y de mesa	0	-	1	0,2	0	-	0	-	1	0,4	0	-	2	0,1
Asoc. Aire libre sobre niños con TGAH	0	-	1	0,2	0	-	0	-	0	-	0	-	1	0,05
Asoc. Airsoft	1	0,5	0	-	0	-	0	-	0	-	0	-	1	0,05
Asoc. Alonso Miguel de Tobar	0	-	0	-	0	-	0	-	0	-	1	0,4	1	0,05
Asoc. Ambiental	0	-	0	-	0	-	0	-	0	-	1	0,4	1	0,05
Asoc. Anticapitalistas y Marea joven Huelva	0	-	1	0,2	0	-	0	-	0	-	0	-	1	0,05

Asoc. Ciclistas, Club atlético Tharsis, etc	1	0,5	0	-	0	-	0	-	0	-	0	-	1	0,05
Asoc. Entrecuerdas	0	-	0	-	0	-	0	-	1	0,4	0	-	1	0,05
Asoc. Ansares Huelva	0	-	1	0,2	0	-	0	-	0	-	0	-	1	0,05
Asoc. Arrabales	0	-	0	-	1	0,2	0	-	0	-	0	-	1	0,05
Asoc. para la Concienciación ciudadana	1	0,5	0	-	0	-	0	-	0	-	0	-	1	0,05
Asoc. EANE	0	-	0	-	0	-	0	-	0	-	1	0,4	1	0,05
Asoc. Esperanza, casa Paco Girón	0	-	0	-	1	0,2	0	-	0	-	0	-	1	0,05
Asoc. Hípica y juvenil	1	0,5	0	-	0	-	0	-	0	-	0	-	1	0,05
Asoc. Matilde	0	-	0	-	0	-	1	0,8	0	-	0	-	1	0,05
Asoc. Resurrección	0	-	1	0,2	0	-	0	-	0	-	0	-	1	0,05
Asoc. Romani	1	0,5	0	-	0	-	0	-	0	-	0	-	1	0,05
Asociación que trabaja con Colectivo en riesgo de exclusión social	0	-	1	0,2	0	-	0	-	0	-	0	-	1	0,05
Asoc. Baobab	0	-	0	-	0	-	0	-	1	0,4	0	-	1	0,05
Asoc. Bofit (Centro joven)	0	-	0	-	0	-	0	-	1	0,4	0	-	1	0,05
Asoc. Carnavalesca	0	-	0	-	1	0,2	0	-	0	-	0	-	1	0,05
Consejo de la juventud	0	-	0	-	1	0,2	0	-	0	-	0	-	1	0,05
Asoc. AONES	0	-	0	-	0	-	0	-	0	-	1	0,4	1	0,05
Asoc. Drogadicción	0	-	0	-	0	-	0	-	0	-	1	0,4	1	0,05
Consejo de la infancia	0	-	0	-	1	0,2	0	-	0	-	0	-	1	0,05
Asoc. El Garaje	0	-	0	-	0	-	1	0,8	0	-	0	-	1	0,05
Escuela de participación (asociación juvenil) y área de juventud del ayuntamiento de Ayamonte	0	-	0	-	0	-	0	-	1	0,4	0	-	1	0,05
Asoc. Fecons y Asoc. Cepain	0	-	0	-	0	-	0	-	1	0,4	0	-	1	0,05
Asoc. Green Peace, wwf.	0	-	0	-	0	-	0	-	1	0,4	0	-	1	0,05
Asoc. Jopi	0	-	0	-	1	0,2	0	-	0	-	0	-	1	0,05
Asociación de Jóvenes emprendedores/as	0	-	0	-	1	0,2	0	-	0	-	0	-	1	0,05
Asoc. La ruta, Casa de juventud (Huelva).	0	-	1	0,2	0	-	0	-	0	-	0	-	1	0,05
Asoc. Lúdica	0	-	1	0,2	0	-	0	-	0	-	0	-	1	0,05
Asociación para la Mejora de las condiciones del estudiante y feministas	0	-	1	0,2	0	-	0	-	0	-	0	-	1	0,05
Asoc. Motostudent etsi (UHU)	0	-	1	0,2	0	-	0	-	0	-	0	-	1	0,05
Asoc. Músico cultural	1	0,5	0	-	0	-	0	-	0	-	0	-	1	0,05
Asociación Arte-Rock, plataforma Huelva con Palestina	0	-	0	-	0	-	0	-	1	0,4	0	-	1	0,05
Asoc. Nuevas rutas	1	0,5	0	-	0	-	0	-	0	-	0	-	1	0,05
Organización social: Nuevo Horizonte	0	-	1	0,2	0	-	0	-	0	-	0	-	1	0,05
Paso infantil de Almonte	0	-	0	-	1	0,2	0	-	0	-	0	-	1	0,05
Asoc. Propio Impulso	0	-	1	0,2	0	-	0	-	0	-	0	-	1	0,05
Protectora de animales	0	-	0	-	1	0,2	0	-	0	-	0	-	1	0,05
Asoc. Spes nostra	0	-	1	0,2	0	-	0	-	0	-	0	-	1	0,05
Asoc. Teatro	0	-	0	-	1	0,2	0	-	0	-	0	-	1	0,05
Total Respuestas	45	23,8	85	16,1	59	13,7	25	18,8	39	14,0	29	12,0	282	15,6%
Ns/Nc	144	76,2	444	83,9	371	86,3	108	81,2	240	86,0	211	88,0	1518	84,4%
Total	189	100	529	100	430	100	133	100	279	100	240	100	1800	100%

Anexo 86: Satisfacción sobre actividades culturales y de ocio por comarcas

En tu municipio, ¿estás satisfecho/a con las actividades culturales y de ocio dirigidas a jóvenes de su edad?

		Mucho	Bastante	Poco	Nada	Ns/Nc	Total
Andévalo	Recuento	24	53	88	23	1	189
	% del total	12,7	28,0	46,6	12,2	0,5	100,0
Área Metropolitana	Recuento	40	116	274	88	11	529
	% del total	7,6	21,9	51,8	16,6	2,1	100,0
Condado	Recuento	60	106	190	66	8	430
	% del total	14,0	24,7	44,2	15,3	1,9	100,0
Cuenca Minera	Recuento	4	31	66	30	2	133
	% del total	3,0	23,3	49,6	22,6	1,5	100,0
Costa	Recuento	5	37	159	75	3	279
	% del total	1,8	13,3	57,0	26,9	1,1	100,0
Sierra	Recuento	14	48	112	62	4	240
	% del total	5,8	20,0	46,7	25,8	1,7	100,0

Anexo 87: Demandas en cuanto a actividades de ocio por comarcas

En tu municipio, ¿qué tipo de ocio alternativo te gustaría que hubiera dirigido a jóvenes de tu edad?

		Ocio Musical (festivales, conciertos etc)	Ocio Cultural (cine, teatro, danza etc)	Ocio Socioeducativo	Ocio adaptado a colectivos específicos	Ocio Deportivo	No lo sé	Otros	Ns/Nc	Total
Andévalo	Recuento	111	26	16	11	8	8	1	8	189
	% del total	58,7	13,8	8,5	5,8	4,2	4,2	0,5	4,2	100,0
Área Metropolitana	Recuento	303	99	43	14	25	24	6	15	529
	% del total	57,3	18,7	8,1	2,6	4,7	4,5	1,1	2,8	100,0
Condado	Recuento	238	74	37	10	36	22	7	6	430
	% del total	55,3	17,2	8,6	2,3	8,4	5,1	1,6	1,4	100,0
Cuenca Minera	Recuento	60	28	16	11	10	3	2	3	133
	% del total	45,1	21,1	12,0	8,3	7,5	2,3	1,5	2,3	100,0
Costa	Recuento	162	51	23	9	19	10	2	3	279
	% del total	58,1	18,3	8,2	3,2	6,8	3,6	0,7	1,1	100,0
Sierra	Recuento	134	43	20	5	15	11	2	10	240
	% del total	55,8	17,9	8,3	2,1	6,3	4,6	0,8	4,2	100,0

Colaboraciones

Agradecer a todos los/as jóvenes que han participado y mostrado interés en la realización de la encuesta, al igual que a todos aquellos profesionales y entidades que han colaborado en la distribución de los cuestionarios entre jóvenes de los 79 municipios de la provincia y sus tres entidades autónomas locales. Su trabajo ha brindado opiniones y experiencias muy útiles para la realización del presente estudio.

Agradecer a todos aquellos Ayuntamientos, Concejalías de juventud de la provincia, que han ofrecido su ayuda de manera activa en la realización de la encuesta, al igual que a los/as Técnicos/as de los Centros de Información Juvenil, y Dinamizadores/as Guadalinfo, agentes claves que han hecho posible el conocimiento de necesidades y demandas del colectivo en cada territorio. A las asociaciones juveniles y de otras índoles de cada territorio, centros de Educación Secundaria, centros de formación para adultos, SACU³⁸, Consejo Provincial de Jóvenes de Huelva, Servicio de Drogodependencia de la Diputación de Huelva, Mancomunidades, Grupo de Desarrollo Rural, Sindicato y todos aquellos servicios y personal municipal que han sido partícipes en la consecución del presente estudio. De igual manera, dar las gracias a la Vicepresidencia de coordinación y políticas transversales de la Diputación de Huelva, Dirección provincial del Instituto Andaluz de la Juventud y Servicio de Coordinación del Consejo Económico y social de Huelva, por su apuesta en la defensa de los derechos de la juventud, dándoles voz con el objetivo de seguir avanzando en la mejora de las condiciones de vida del colectivo.

³⁸ S.A.C.U: Servicio de atención al ciudadano universitario. Universidad de Huelva.